



ประกาศองค์การบริหารส่วนตำบลบัวสลี
เรื่อง ปรับปรุงแผนอัตรากำลัง ๓ ปี ประจำปีงบประมาณ ๒๕๖๑-๒๕๖๓ (ครั้งที่ ๒)

ด้วยองค์การบริหารส่วนตำบลบัวสลี ได้ดำเนินการปรับปรุงแผนอัตรากำลัง ๓ ปี (พ.ศ.๒๕๖๑-๒๕๖๓) (ครั้งที่ ๒) เพื่อกำหนดกรอบอัตรากำลังเพิ่มในการรองรับภารกิจและปริมาณงานที่เพิ่มขึ้นและสามารถใช้เป็นเครื่องมือในการกำหนดและการใช้ตำแหน่งข้าราชการหรือพนักงานส่วนท้องถิ่น ลูกจ้างประจำ พนักงานจ้าง เพื่อให้คณะกรรมการข้าราชการหรือพนักงานส่วนท้องถิ่น (ก.จังหวัด) พิจารณาให้ความเห็นชอบและในการปรับปรุงแผนอัตรากำลังพนักงาน ๓ ปี (พ.ศ. ๒๕๖๑-๒๕๖๓) นั้น

มติ ก.อบต. จังหวัดเชียงราย ในการประชุมครั้งที่ ๘/๒๕๖๒. เมื่อวันที่ ๒๘ เดือน สิงหาคม พ.ศ. ๒๕๖๒ มีมติเห็นชอบการปรับปรุงแผนอัตรากำลัง ๓ ปี รอบปีงบประมาณ พ.ศ. ๒๕๖๑-๒๕๖๓ จึงประกาศปรับปรุงแผนใช้แผนอัตรากำลัง ๓ ปี รอบปีงบประมาณ พ.ศ. ๒๕๖๑-๒๕๖๓ (ครั้งที่ ๒) รายละเอียดปรากฏตามแผนอัตรากำลังแนบท้ายประกาศฉบับนี้

ประกาศ ณ วันที่ ๑๓ เดือน กันยายน พ.ศ. ๒๕๖๒

(ลงชื่อ)

(นายชาติ สุภารัตน์)

นายกองค์การบริหารส่วนตำบลบัวสลี

บัญชีสรุปการปรับปรุงแผนอัตรากำลัง 3 ปี (พ.ศ. 2561-2563)
องค์การบริหารส่วนตำบลบัวสลี อำเภอแม่ลาว จังหวัดเชียงราย

ส่วนราชการ/ตำแหน่ง	สรรหา พ.ศ.			เพิ่ม/ยุบเลิก/ ปรับปรุง ตำแหน่ง/เกลี่ย ตำแหน่ง	สรุปเหตุผลและความจำเป็นของ อบต.	ความเห็นของ คณะกรรมการ วันที่.....	มติ ก.อบต.เชียงราย ครั้งที่...../.....
	2561	2562	2563				
กองคลัง		+1		กำหนดเพิ่ม			
พนักงานจ้างทั่วไป ตำแหน่ง คนงานทั่วไป					เนื่องจากกองคลัง องค์การบริหารส่วนตำบลบัวสลี มีหน่วยงานย่อยอยู่ 6 งาน คือ งานบริหารทั่วไป งานการเงิน งานบัญชี งานจัดเก็บรายได้และแผนภาษี งานพัสดุและทะเบียนทรัพย์สินและงานตรวจอนุมัติฎีกาและควบคุมงบประมาณ เนื่องจากปริมาณงานที่รับผิดชอบมีเอกสารจำนวนมากที่ต้องมีการขนย้ายเพื่อเก็บไว้เป็นหลักฐาน ซึ่งจำเป็นต้องใช้แรงงานในการขนย้าย เพื่อปฏิบัติงานยก แยกหาม ขนย้ายวัสดุสิ่งของ อุปกรณ์จัดเก็บ และขนย้ายฎีกา จัดเตรียมสถานที่ในการออกมารับบริการรับชำระภาษีนอกสถานที่ของ อบต. เช่น งานกางเต็นท์ ตั้งโต๊ะบริการ ขนย้ายเก้าอี้งานติดตั้งป้ายประชาสัมพันธ์ภาษีประจำปี งานจัดเก็บป้ายประชาสัมพันธ์ภาษีนอกสถานที่ งานทำความสะอาดห้องเก็บพัสดุกองคลัง งานจัดเก็บเครื่องมือเครื่องใช้ต่าง ๆ ของกองคลัง งานขนย้ายฎีกา เอกสารทางการเงินการบัญชี เก็บไว้ห้องพัสดุกองคลังและขนย้ายแฟ้มเอกสารฎีกาต่าง ๆ เพื่อนำมาตรวจสอบการปฏิบัติด้านการเงินการบัญชีจากหน่วยงานผู้ตรวจสอบด้านการเงินการคลัง อบต. จึงมีความจำเป็นต้องใช้ผู้ปฏิบัติงานด้านแรงงานด้านนี้ ดังนั้นจึงขอกำหนดตำแหน่ง คนงานทั่วไปจำนวน 1 อัตรา เพื่อให้ปฏิบัติงานดังกล่าวข้างต้น	- เห็นชอบให้กำหนดตำแหน่งคนงานทั่วไปจำนวน 1 อัตรา 7 สิงหาคม 2562	ครั้งที่ 8/2562 เมื่อวันที่ 28 สิงหาคม 2562

ส่วนราชการ/ตำแหน่ง	สรรหา พ.ศ.			เพิ่ม/ยุบเลิก/ ปรับปรุง ตำแหน่ง/เกลี่ย ตำแหน่ง	สรุปเหตุผลและความจำเป็นของ อบต.	ความเห็นของ คณะอนุกรรมการ วันที่.....	มติ ก.อบต.เชียงราย ครั้งที่...../.....
	2561	2562	2563				
กองช่าง	-	-	+2	กำหนดเพิ่ม			
พนักงานจ้างทั่วไป ตำแหน่ง คนงานทั่วไป					เนื่องจากตำบลบัวสลีมีการขยายตัวของชุมชนเพิ่มมากขึ้น อันเนื่องมาจากพื้นที่ อยู่ใกล้ตัวโครงการและพุทธมณฑลสมโภช 750 ปี เมืองเชียงราย ทำให้ผู้ ประกอบธุรกิจเอกชนได้ขยายขอบเขตการค้าเงินธุรกิจ เช่น โรงแรม ร้านอาหารต่าง ๆ เพิ่มมากขึ้นจากเดิม ประกอบกับข้อบัญญัติงบประมาณ รายจ่ายประจำปี พ.ศ. 2562 แผนงานเคหะและชุมชนมีโครงการที่จะต้อง ดำเนินการในปีงบประมาณ พ.ศ. 2562 อีกจำนวนมาก ประกอบกับต้องมีการ ซ่อมแซมเส้นทางคมนาคม การบำรุงรักษาตู้และระบบไฟฟ้าสาธารณะ ลานกีฬา ต่าง ๆ เป็นต้น ซึ่งอัตรากำลังกองช่าง องค์การบริหารส่วนตำบล บัวสลี มี อัตรากำลัง 3 อัตรา มีคนครอง 2 อัตรา ตำแหน่งว่าง 1 อัตรา โดยปัจจุบัน ผู้ปฏิบัติงานอยู่ 2 อัตรา ได้แก่ ผู้อำนวยการกองช่างและนายช่างโยธาตำแหน่ง วิศวกรโยธา ปก./ชก. อยู่ระหว่างการสรรหา แต่ภารกิจที่ต้องรับผิดชอบใน หน้าที่ที่จะต้องดำเนินการมีจำนวนมากและบุคลากรที่มีอยู่ปัจจุบันไม่เพียงพอ ทำให้การปฏิบัติงานบนพื้นที่มีความล่าช้า ดังนั้น จึงมีความจำเป็นต้องขอ กำหนดตำแหน่งพนักงานจ้างทั่วไป ตำแหน่งคนงานทั่วไป จำนวน 2 อัตรา เพื่อปฏิบัติงานใช้แรงงานของกองช่าง	- เห็นชอบให้กำหนด ตำแหน่งคนงานทั่วไป จำนวน 2 อัตรา 7 สิงหาคม 2562	ครั้งที่ 8/2562 เมื่อ วันที่ 28 สิงหาคม 2562

หมายเหตุ 1.ภาระค่าใช้จ่ายด้านบุคลากรก่อนปรับปรุงแผน คิดเป็นร้อยละ 29.25

2. ค่าใช้จ่ายด้านบุคลากรร้อยละ 29.88 ของปีงบประมาณ พ.ศ. 2563 (รวมเงินอุดหนุนหลังปรับแผนฯ)

3. ประมาณการค่าใช้จ่ายด้านบุคลากร ร้อยละ 29.90 ของปีงบประมาณ พ.ศ. 2563 (หักเงินอุดหนุนหลังปรับแผน)

ลงชื่อ.....เอี่ยมศรี แวนไว..... เจ้าหน้าที่
(นางเอี่ยมศรี แวนไว)
นักทรัพยากรบุคคลชำนาญการ

ลงชื่อ...พจน์ มหารวรรณ...ผู้รับรองข้อมูล
(นายพจน์ มหารวรรณ)
ปลัดองค์การบริหารส่วนตำบลบัวสลี

ลงชื่อ....ชาติ สุภารัตน์...ผู้รับรองข้อมูล
(นายชาติ สุภารัตน์)
นายกองค์การบริหารส่วนตำบลบัวสลี

แบบชี้แจงเหตุผลและความจำเป็นที่ต้องกำหนดตำแหน่งเพิ่มแผนอัตรากำลัง 3 ปี (พ.ศ.2561-2563)

องค์การบริหารส่วนตำบลบัวสลี อำเภอแม่ลาว จังหวัดเชียงราย

1. โครงสร้างส่วนราชการที่ขออนุมัติกำหนดตำแหน่ง คือ

1.1. พนักงานจ้างทั่วไป

1.1.1. พนักงานจ้างทั่วไป ตำแหน่ง คนงานทั่วไป

สังกัดกองคลัง จำนวน 1 อัตรา

1.1.1. พนักงานจ้างทั่วไป ตำแหน่ง คนงานทั่วไป

สังกัดกองช่าง จำนวน 2 อัตรา

3. เหตุผลและความจำเป็น

องค์การบริหารส่วนตำบลบัวสลี เป็นองค์กรปกครองส่วนท้องถิ่นขนาดกลาง โดยได้กำหนดโครงสร้างส่วนราชการ แบ่งออกเป็น 4 ส่วนราชการและ 1 หน่วยตรวจสอบภายใน ประกอบด้วย สำนักงานปลัด อบต. กองคลัง กองช่าง กองการศึกษา ศาสนาและวัฒนธรรม และหน่วยตรวจสอบภายใน และได้กำหนดกรอบอัตรากำลังพนักงานส่วนตำบลและพนักงานจ้าง จำนวนทั้งสิ้น 34 อัตรา เป็นพนักงานส่วนตำบล 22 อัตรา มีคนครองตำแหน่ง 19 อัตรา อัตราว่างใหม่ 3 อัตรา อัตราพนักงานจ้างตามภารกิจ 9 อัตรา พนักงานจ้างทั่วไป 3 อัตรา

ตามพระราชบัญญัติสภาพัฒนาการปกครองส่วนตำบล พ.ศ. 2537 แก้ไขเพิ่มเติมถึงฉบับที่ 6 พ.ศ. 2552 มาตรา 67 ภายใต้บังคับแห่งกฎหมาย องค์การบริหารส่วนตำบลมีภารกิจอำนาจหน้าที่ที่ต้องทำในเขตรับผิดชอบขององค์การบริหารส่วนตำบล ดังต่อไปนี้

- (1) จัดให้มีและบำรุงรักษาทางน้ำและทางบก
- (2) รักษาความสะอาดของถนน ทางน้ำ ทางเดินและที่สาธารณะ รวมทั้งกำจัดขยะมูลฝอยและสิ่งปฏิกูล
- (3) ป้องกันโรคและระงับโรคติดต่อ
- (4) ป้องกันและบรรเทาสาธารณภัย
- (5) ส่งเสริมการศึกษา ศาสนาและวัฒนธรรม
- (6) ส่งเสริมการพัฒนาสตรี เด็ก เยาวชน ผู้สูงอายุและผู้พิการ
- (7) บำรุงรักษาศิลปะ จารีตประเพณี ภูมิปัญญาท้องถิ่นและวัฒนธรรมอันดีของท้องถิ่น
- (8) ปฏิบัติหน้าที่อื่นตามที่ทางราชการมอบหมาย โดยจัดสรรงบประมาณหรือบุคลากรให้ตามความจำเป็นและเหมาะสม

พระราชบัญญัติกำหนดแผนและขั้นตอนการกระจายอำนาจให้แก่องค์กรปกครองส่วนท้องถิ่น พ.ศ.2542 มาตรา 16 ให้เทศบาล เมืองพัทยาและองค์การบริหารส่วนตำบลมีอำนาจและหน้าที่ในการจัดระบบการบริการสาธารณะเพื่อประโยชน์ของประชาชนในท้องถิ่นของตนเอง ดังนี้

- (1) การจัดทำแผนพัฒนาท้องถิ่นของตนเอง
- (2) การจัดให้มีและบำรุงรักษาทางบก ทางน้ำและทางระบายน้ำ
- (3) การสาธารณสุข โภคและการก่อสร้างอื่น ๆ
- (4) การสาธารณสุข
- (5) การส่งเสริม การฝึกและประกอบอาชีพ
- (6) การพาณิชย์และการส่งเสริมการลงทุน
- (7) การส่งเสริมการท่องเที่ยว

- (8) การจัดการศึกษา
 - (10) การสังคมสงเคราะห์และการพัฒนาคุณภาพชีวิตเด็ก สตรี คนชราและผู้ด้อยโอกาส
 - (11) การบำรุงรักษาศิลปะ จารีตประเพณี ภูมิปัญญาท้องถิ่นและวัฒนธรรมอันดีของท้องถิ่น
 - (12) การจัดการเกี่ยวกับที่อยู่อาศัย
 - (13) การจัดให้มีและบำรุงรักษาสถานที่พักผ่อนหย่อนใจ
 - (14) การส่งเสริมกีฬา
 - (15) การส่งเสริมประชาธิปไตย ความเสมอภาคและสิทธิเสรีภาพของประชาชน
 - (16) ส่งเสริมการมีส่วนร่วมของราษฎรในการพัฒนาท้องถิ่น
 - (17) การรักษาความสะอาดและความเป็นระเบียบเรียบร้อยของบ้านเมือง
 - (18) การกำจัดมูลฝอย สิ่งปฏิกูลและน้ำเสีย
 - (19) การสาธารณสุข การอนามัยครอบครัวและการรักษาพยาบาล
 - (20) การจัดให้มีและควบคุมสุสานและฌาปนกิจสถาน
 - (21) การควบคุมการเลี้ยงสัตว์
 - (22) การจัดมีและควบคุมการฆ่าสัตว์
 - (23) การรักษาความปลอดภัย ความเป็นระเบียบเรียบร้อยและการอนามัย โรงมหรสพและสาธารณสถานอื่น ๆ
 - (24) การจัดการ การบำรุงรักษาและการใช้ประโยชน์จากป่าไม้ ที่ดิน ทรัพยากรธรรมชาติและสิ่งแวดล้อม
 - (25) การผังเมือง
 - (26) การขนส่งและการวิศวกรรมจราจร
 - (27) การดูแลรักษาที่สาธารณะ
 - (28) การควบคุมอาคาร
 - (29) การป้องกันและบรรเทาสาธารณภัย
 - (30) การรักษาความสงบเรียบร้อย การส่งเสริมและสนับสนุนการป้องกันและรักษาความปลอดภัยในชีวิตและทรัพย์สิน
 - (31) กิจการอื่นใดที่เป็นผลประโยชน์ของประชาชนในท้องถิ่นตามที่คณะกรรมการประกาศกำหนด
- ตามกฎหมายข้างต้นทำให้องค์การบริหารส่วนตำบลมีหน้าที่ต้องทำในเขตองค์การบริหารส่วนตำบลให้มีประสิทธิภาพและเกิดประสิทธิผล เพื่อประโยชน์สาธารณะ ซึ่งองค์การบริหารส่วนตำบลบวสลิ้มพื้นที่รับผิดชอบ 26.40 ตารางกิโลเมตร มีหมู่บ้านที่รับผิดชอบ 12 หมู่บ้าน มีประชากรทั้งหมด 4,431 คน เป็นชาย 2,113 คน เป็นหญิง 2,318 คน (ข้อมูลทะเบียนราษฎร ณ วันที่ 29 สิงหาคม 2561) ประชากรในพื้นที่ส่วนใหญ่ประกอบอาชีพเกษตรกรรม

ตำแหน่งที่ขอกำหนดเพิ่ม

3.1. พนักงานจ้างทั่วไป ตำแหน่ง คนงานทั่วไป กองคลัง จำนวน 1 อัตรา

เนื่องจากปัจจุบันกองคลัง องค์การบริหารส่วนตำบลบัวสลี มีหน่วยงานย่อยอยู่ 6 งาน คือ งานบริหารทั่วไป/งานการเงิน/งานบัญชี/งานจัดเก็บรายได้และแผนที่ภาษี/งานพัสดุและทะเบียนทรัพย์สินและงานตรวจอนุมัติฎีกาและควบคุมงบประมาณ เนื่องจากปริมาณงานที่รับผิดชอบมีเอกสารจำนวนมากที่ต้องมีการขนย้ายเพื่อเก็บไว้เป็นหลักฐาน ซึ่งจำเป็นต้องใช้แรงงานในการขนย้าย เพื่อปฏิบัติงานยก แยกหาม ขนย้ายสิ่งของวัสดุ อุปกรณ์ จัดเก็บและขนย้ายฎีกา จัดเตรียมสถานที่ในการออกบริการรับชำระภาษีนอกสถานที่ของ อบต. เช่น งานกางเต็นท์ ตั้งโต๊ะบริการ เก็บภาษี งานติดตั้งป้ายประชาสัมพันธ์ภาษีประจำปี งานจัดเก็บป้ายประชาสัมพันธ์ภาษีนอกสถานที่ งานทำความสะอาดห้องเก็บพัสดุกองคลัง งานจัดเก็บเครื่องมือเครื่องใช้ต่าง ๆ ของ กองคลัง งานขนย้ายฎีกา เอกสารทางการเงิน การบัญชี เก็บไว้ห้องพัสดุกองคลัง และขนย้ายแฟ้มเอกสาร ฎีกาต่าง ๆ เพื่อนำมาตรวจสอบการปฏิบัติงานด้านการเงินการบัญชีจากหน่วยงานผู้ตรวจสอบด้านการเงินการคลัง อบต. จึงมีความจำเป็นต้องใช้ผู้ปฏิบัติงานด้านแรงงานในด้านนี้ ดังนั้น จึงขอกำหนดตำแหน่ง คนงานทั่วไปเพื่อให้ปฏิบัติงานดังกล่าวข้างต้น

3.2. พนักงานจ้างทั่วไป ตำแหน่ง คนงานทั่วไป กองช่าง จำนวน 2 อัตรา

เนื่องจากตำบลบัวสลี มีการขยายตัวของชุมชนเพิ่มมากขึ้น อันเนื่องมาจากพื้นที่อยู่ใกล้ตัวร่องชุมชนและพุทธมณฑลสมโภช 750 ปี เมืองเชียงราย ทำให้ผู้ประกอบการเอกชนได้ขยายขอบเขตการค้าเนินธุรกิจ เช่น โรงแรม ร้านอาหารต่าง ๆ เพิ่มมากขึ้น ทำให้ภารกิจงานของกองช่างมีเพิ่มมากขึ้นจากเดิม ประกอบกับในข้อบัญญัติงบประมาณรายจ่ายประจำปี พ.ศ. 2562 แผนงานเคหะและชุมชนมีโครงการที่จะต้องดำเนินการในปีงบประมาณ พ.ศ. 2562 อีกจำนวนมาก ประกอบกับต้องมีการซ่อมแซมเส้นทางคมนาคม การบำรุงรักษา ดูแลระบบไฟฟ้าสาธารณะ ลานกีฬา ต่าง ๆ เป็นต้น ซึ่งอัตรากำลังปัจจุบันของกองช่าง องค์การบริหารส่วนตำบลบัวสลีมีผู้ปฏิบัติงานอยู่ 2 อัตรา ได้แก่ ผู้อำนวยการกองช่างและนายช่างโยธา โดยมีตำแหน่งว่าง 1 อัตรา คือ ตำแหน่งวิศวกรโยธา ปก./ชก. จำนวน 1 อัตรา แต่ภารกิจที่ต้องรับผิดชอบในหน้าที่ที่จะต้องดำเนินการมีจำนวนมากและบุคลากรที่มีอยู่ปัจจุบันมีไม่เพียงพอ ทำให้การปฏิบัติงานในพื้นที่ที่มีความล่าช้าดังนั้น จึงมีความจำเป็นต้องขอกำหนดตำแหน่งพนักงานจ้างทั่วไป ตำแหน่ง คนงานทั่วไป จำนวน 2 อัตรา เพื่อปฏิบัติงานใช้แรงงานของกองช่าง

ดังนั้น เพื่อให้การดำเนินงานขององค์การบริหารส่วนตำบลบัวสลี อำเภอแม่ลาว จังหวัดเชียงราย เกิดประสิทธิภาพและประสิทธิผลมากยิ่งขึ้นประกอบกับให้มีการวางอัตรากำลังให้มีความเหมาะสมกับภารกิจอำนาจหน้าที่ องค์การบริหารส่วนตำบลบัวสลีจึงขออนุมัติปรับปรุงแผนอัตรากำลัง 3 ปี (พ.ศ. 2561-2563) ครั้งที่ 2/2562

คณะกรรมการจัดทำแผนอัตรากำลัง 3 ปี

องค์การบริหารส่วนตำบลบัวสลี อำเภอแม่ลาว จังหวัดเชียงราย

โครงสร้างส่วนราชการภายใน

โครงสร้างตามแผนอัตรากำลังปัจจุบัน	โครงสร้างตามแผนอัตรากำลังใหม่	หมายเหตุ
1. สำนักงานปลัด อบต. - งานนโยบายและแผน - งานการเจ้าหน้าที่ - งานบริหารทั่วไป - งานสวัสดิการและพัฒนาชุมชน - งานธุรการ - งานป้องกันและบรรเทาสาธารณภัย	1. สำนักงานปลัด อบต. - งานนโยบายและแผน - งานการเจ้าหน้าที่ - งานบริหารทั่วไป - งานสวัสดิการและพัฒนาชุมชน - งานธุรการ - งานป้องกันและบรรเทาสาธารณภัย	
2. กองคลัง - งานบริหารทั่วไป - งานการเงิน - งานบัญชี - งานพัสดุและทะเบียนทรัพย์สิน - งานพัฒนาและจัดเก็บรายได้ - งานตรวจสอบฎีกาและควบคุมงบประมาณ	2. กองคลัง - งานบริหารทั่วไป - งานการเงิน - งานบัญชี - งานพัสดุและทะเบียนทรัพย์สิน - งานพัฒนาและจัดเก็บรายได้ - งานตรวจสอบฎีกาและควบคุมงบประมาณ	
3. กองช่าง - งานก่อสร้าง - งานออกแบบและควบคุมอาคาร - งานประสานสาธารณูปโภค	3. กองช่าง - งานก่อสร้าง - งานออกแบบและควบคุมอาคาร - งานประสานสาธารณูปโภค	
4. กองการศึกษา ศาสนาและวัฒนธรรม - งานบริหารการศึกษา - งานส่งเสริมการศึกษา ศาสนาและวัฒนธรรม	4. กองการศึกษา ศาสนาและวัฒนธรรม - งานบริหารการศึกษา - งานส่งเสริมการศึกษา ศาสนาและวัฒนธรรม	
5. หน่วยตรวจสอบภายใน - งานตรวจสอบภายใน	5. หน่วยตรวจสอบภายใน - งานตรวจสอบภายใน	

กรอบอัตรากำลังที่ขออนุมัติ
องค์การบริหารส่วนตำบลบัวสลี อำเภอแม่ลาว จังหวัดเชียงราย
ส่วนราชการ สำนักงานปลัด มีกรอบอัตรากำลังตำแหน่ง ดังต่อไปนี้

ลำดับ ที่	เลขที่ตำแหน่ง	ชื่อตำแหน่ง (๑)	ว่าง/ ไม่ว่าง	ขออนุมัติ (๒)	จำนวน	หมายเหตุ
1	12-3-00-1101-001	ปลัดองค์การบริหารส่วนตำบล (นักบริหารงานท้องถิ่น ระดับต้น)	ไม่ว่าง	-	-	
2	12-3-00-1101-002	รองปลัดองค์การบริหารส่วนตำบล (นักบริหารงานท้องถิ่น ระดับต้น)	ไม่ว่าง	-	-	
สำนักงานปลัด อบต.						
3	12-3-01-2101-001	หัวหน้าสำนักงานปลัด อบต. (นักบริหารงานทั่วไป ระดับต้น)	ไม่ว่าง	-	-	
4	12-3-01-3101-001	นักจัดการงานทั่วไปชำนาญการ	ไม่ว่าง	-	-	
5	12-3-01-3102-001	นักทรัพยากรบุคคลชำนาญการ	ไม่ว่าง	-	-	
6	12-3-01-3103-001	นักวิเคราะห์นโยบายและแผนชำนาญการ	ไม่ว่าง	-	-	
7	12-3-01-3801-001	นักพัฒนาชุมชนปฏิบัติการ	ไม่ว่าง	-	-	
8	12-3-01-4101-001	เจ้าพนักงานธุรการชำนาญงาน	ไม่ว่าง	-	-	
9	12-3-01-4805-001	เจ้าพนักงานป้องกันและบรรเทาสาธารณภัย ชำนาญงาน	ไม่ว่าง	-	-	
พนักงานจ้างตามภารกิจ						
10	-	ผู้ช่วยนักวิเคราะห์นโยบายและแผน (คุณวุฒิ)	ว่างเต็ม	-	-	
11	-	ผู้ช่วยเจ้าพนักงานพัฒนาชุมชน (คุณวุฒิ)	ไม่ว่าง	-	-	
12	-	ผู้ช่วยเจ้าพนักงานธุรการ (คุณวุฒิ)	ไม่ว่าง	-	-	
13	-	พนักงานขับรถยนต์ (ทักษะ)	ไม่ว่าง	-	-	
พนักงานจ้างทั่วไป						
14	-	คนงานทั่วไป	ไม่ว่าง	-	-	
15	-	คนงานทั่วไป	ไม่ว่าง	-	-	
16	-	คนงานทั่วไป	ไม่ว่าง	-	-	
กองคลัง						
17	12-3-04-2102-001	ผู้อำนวยการกองคลัง (นักบริหารงานการคลัง)	ไม่ว่าง	-	-	
18	12-3-04-3201-001	นักวิชาการเงินและบัญชีชำนาญการ	ไม่ว่าง	-	-	
19	12-3-04-3202-001	นักวิชาการคลังชำนาญการ	ไม่ว่าง	-	-	
20	12-3-04-4203-001	เจ้าพนักงานพัสดุชำนาญงาน	ไม่ว่าง	-	-	
21	12-3-04-4204-001	เจ้าพนักงานจัดเก็บรายได้ (ปง./ชง.)	ว่างใหม่	-	-	
พนักงานจ้างทั่วไป						
22.	-	คนงานทั่วไป	ว่าง	กำหนดเพิ่ม	1	
พนักงานจ้างตามภารกิจ						
23.	-	ผู้ช่วยเจ้าพนักงานธุรการ (คุณวุฒิ)	ไม่ว่าง	-	-	
24.	-	ผู้ช่วยเจ้าพนักงานจัดเก็บรายได้ (คุณวุฒิ)	ไม่ว่าง	-	-	

ลำดับ ที่	เลขที่ตำแหน่ง	ชื่อตำแหน่ง (๑)	ว่าง/ ไม่ว่าง	ขออนุมัติ (๒)	จำนวน	หมายเหตุ
กองช่าง						
25.	12-3-05-2103-001	ผู้อำนวยการกองช่าง (นักบริหารงานช่าง ระดับต้น)	ไม่ว่าง	-	-	
26.	12-3-05-3701-001	วิศวกรโยธา (ปก./ชก.)	ว่างใหม่	-	-	
27.	12-3-05-4701-001	นายช่างโยธาอาวุโส	ไม่ว่าง	-	-	
พนักงานจ้างทั่วไป						
28.	-	คนงานทั่วไป	ว่าง	กำหนดเพิ่ม	1	
29.	-	คนงานทั่วไป	ว่าง	กำหนดเพิ่ม	1	
กองการศึกษา ศาสนา และวัฒนธรรม						
30.	12-3-08-2107-001	ผู้อำนวยการกองการศึกษาฯ (นักบริหารงานการศึกษา ระดับต้น)	ไม่ว่าง	-	-	
31.	12-3-08-4101-002	เจ้าพนักงานธุรการ (ปง./ชง.)	ว่างใหม่	-	-	
32.	12-3-08-2204-746	ครู (คศ.1)	ไม่ว่าง	-	-	
33.	12-3-08-2204-747	ครู (คศ.2)	ไม่ว่าง	-	-	
34.	12-3-08-2204-748	ครู (คศ.2)	ไม่ว่าง	-	-	
พนักงานจ้างตามภารกิจ						
35.	-	ผู้ดูแลเด็ก (ทักษะ)	ไม่ว่าง	-	-	
36.	-	ผู้ดูแลเด็ก (ทักษะ)	ไม่ว่าง	-	-	
37.	-	ผู้ดูแลเด็ก (ทักษะ)	ไม่ว่าง	-	-	

(ลงชื่อ) พงษ์ มหาวรรณ ผู้กรอกข้อมูล
(นายพงษ์ มหาวรรณ)
ปลัดองค์การบริหารส่วนตำบลบัวสกี

คนงานทั่วไป	3	3	3	3	-	-	-	-
กองคลัง								
ผู้อำนวยการกองคลัง ระดับต้น (นักบริหารงานการคลัง)	1	1	1	1	-	-	-	
นักวิชาการเงินและบัญชี (ชำนาญการ)	1	1	1	1	-	-	-	
นักวิชาการคลัง (ชำนาญการ)	1	1	1	1	-	-	-	
เจ้าพนักงานพัสดุ (ชำนาญงาน)	1	1	1	1	-	-	-	
เจ้าพนักงานจัดเก็บรายได้ (ปฏิบัติงาน/ชำนาญงาน)	1	-	1	1	-	-	-	ว่าง

-7-

ส่วนราชการ	กรอบ อัตรา กำลัง เดิม	อัตราตำแหน่งที่คาดว่าจะต้อง ใช้ในช่วงระยะเวลา 3 ปี ข้างหน้า			เพิ่ม/ลด			หมายเหตุ
		2561	2562	2563	2561	2562	2563	
พนักงานจ้างตามภารกิจ								
ผู้ช่วยเจ้าพนักงานธุรการ (มีคุณวุฒิ)	1	1	1	1	-	-	-	
ผู้ช่วยเจ้าพนักงานจัดเก็บรายได้ (มีคุณวุฒิ)	1	1	1	1	-	-	-	
กองช่าง								
ผู้อำนวยการกองช่าง ระดับต้น (นักบริหารงานช่าง)	1	1	1	1	-	-	-	
วิศวกรโยธา (ปฏิบัติกร/ชำนาญการ)	1	-	1	1	-	-	-	ว่าง
นายช่างโยธา (อาวุโส)	1	1	1	1	-	-	-	
กองการศึกษา ศาสนาและวัฒนธรรม								
ผู้อำนวยการกองการศึกษา ฯ (ระดับต้น) (นักบริหารงานการศึกษา)	1	1	1	1	-	-	-	
เจ้าพนักงานธุรการ (ปฏิบัติงาน/ชำนาญ งาน)	1	-	1	1	-	-	-	ว่าง
ครู (ค.ศ.1)	1	1	1	1	-	-	-	
ครู (ค.ศ.2)	2	2	2	2	-	-	-	
พนักงานจ้างตามภารกิจ								
ผู้ดูแลเด็ก (มีทักษะ)	3	3	3	3	-	-	-	
หน่วยตรวจสอบภายใน								
-	-	-	-	-	-	-	-	
รวม	34	31	34	34	-	-	-	

(ลงชื่อ)

(นายพจน์ มหาวรรณ)

ปลัดองค์การบริหารส่วนตำบลบัวสกี

ผู้กรอกข้อมูล

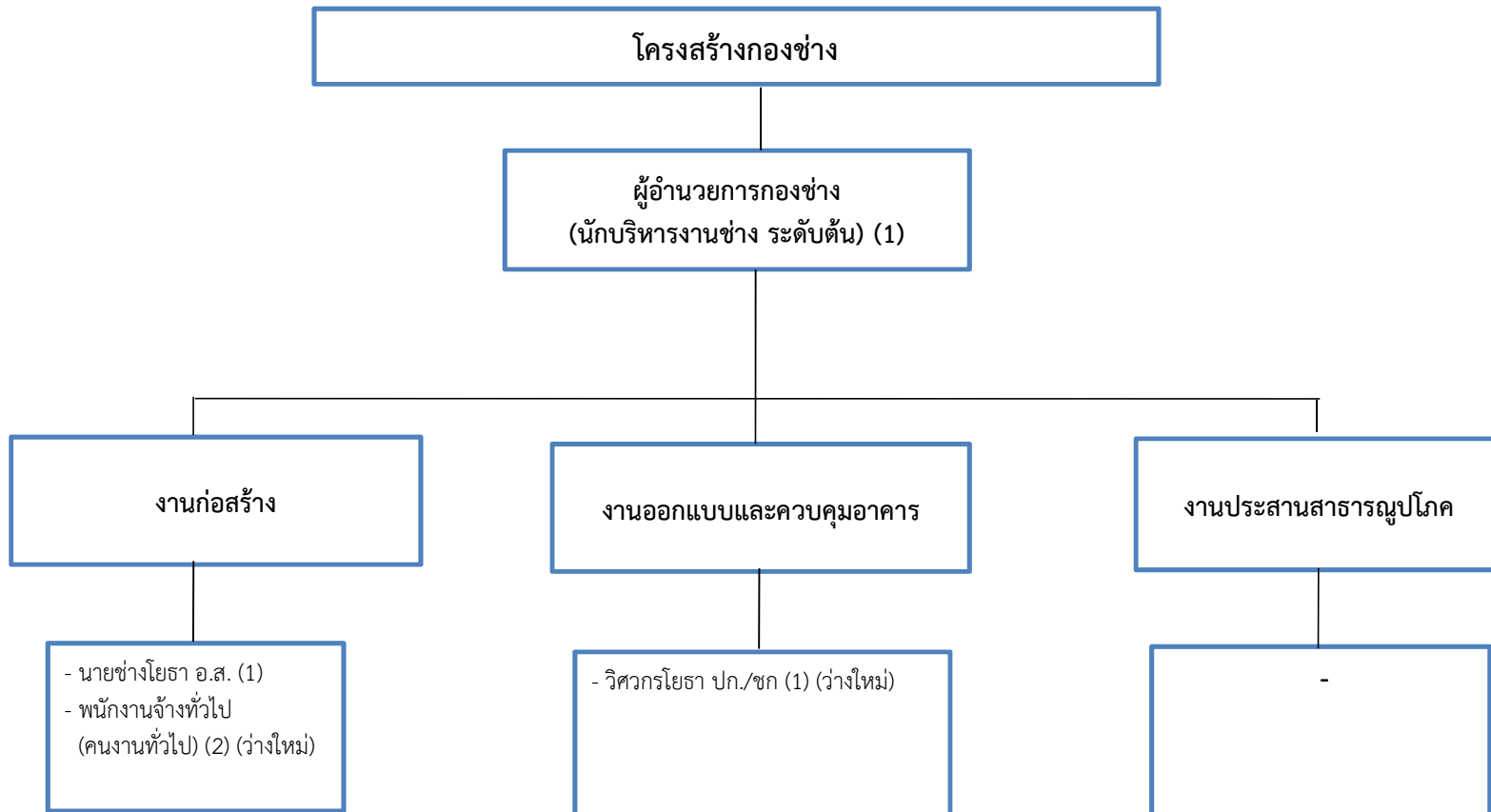

ระดับ	อำนาจการท้องถิ่น			วิชาการ			ทั่วไป			ลูกจ้างประจำ	พนักงานจ้าง		รวม
	ต้น	กลาง	สูง	ปฏิบัติการ	ชำนาญการ	ชำนาญการพิเศษ	ปฏิบัติงาน	ชำนาญงาน	อาวุโส		ภารกิจ	ทั่วไป	
จำนวน	1	-	-	ปก./ชก. ว่างใหม่ (1)	-	-	-	-	1	-	-	-	3

กรอบโครงสร้างส่วนราชการขององค์การบริหารส่วนตำบลบัวสลี

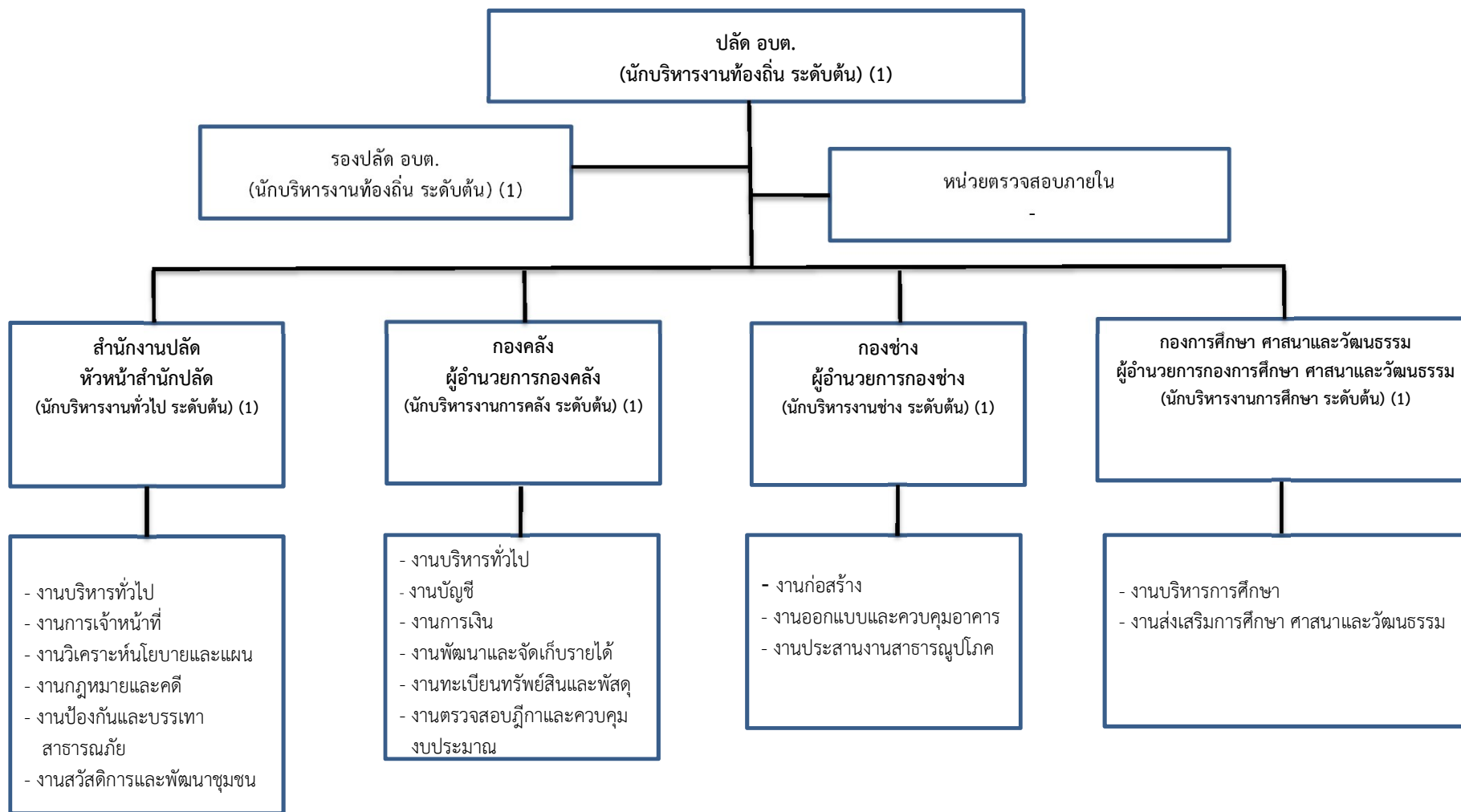

แบบขออนุมัติกำหนดตำแหน่ง ยุบลีก และหรือเปลี่ยนแปลงเกี่ยวกับตำแหน่งพนักงานส่วนตำบลและพนักงานจ้าง ประจำปี ๒๕๖๒ (๑)

องค์การบริหารส่วนตำบลบัวสลี อำเภอแม่ลาว จังหวัดเชียงราย

ลำดับ ที่	ส่วนราชการ/ งาน	ตำแหน่งและ เลขที่ตำแหน่ง	จำนวน	เหตุผลและความจำเป็น	อัตราตำแหน่งพนักงานส่วนตำบล			จำนวนพนักงานจ้าง		ตำแหน่งนี้อยู่ใน แผนอัตรากำล้าง ๓ ปีหรือไม่	ความเห็น ก.อบต.
					ของอบต. (ที่มี/ที่ว่าง)	ของส่วน ราชการนี้ (ที่มี/ที่ว่าง)	ของงานนี้ (ที่มี/ที่ว่าง)	ของส่วน ราชการนี้ (ภารกิจ/ทั่วไป)	ของงานนี้ (ภารกิจ/ทั่วไป)		
(๒)	(๓)	(๔)	(๕)	(๖)	(๗)	(๘)	(๙)	(๑๐)	(๑๑)	(๑๒)	(๑๓)
๑.	กองคลัง	คนงานทั่วไป (พนักงานจ้างทั่วไป)	๑	กองคลังมีภารกิจงานอยู่ ๖ งาน ประกอบด้วย งานบริหารทั่วไป งานการเงิน งานบัญชี งานจัดเก็บ รายได้ งานพัสดุและทะเบียนทรัพย์สิน และงาน อนุมัติฎีกาต่าง ๆ และงานควบคุมงบประมาณ เนื่องจากปริมาณงานที่รับผิดชอบอยู่มีจำนวนมาก ทำให้เอกสารที่ต้องนำจัดเก็บ ขนย้าย เพื่อนำเก็บ รักษาไว้รอการตรวจสอบ หรือนำเก็บไว้เป็นหลักฐาน ประกอบการเบิกจ่ายงบประมาณ ซึ่งเอกสารที่ต้อง นำเก็บมีปริมาณมาก จำเป็นต้องมีบุคลากรเพื่อ ช่วยเหลือปฏิบัติงานขนย้าย ยก แยกหาม เคลื่อน ย้ายวัสดุสิ่งของ วัสดุอุปกรณ์ งานขนย้ายฎีกา งานจัดเตรียมสถานที่ในการออกบริการรับชำระภาษี นอกสถานที่ ของ อบต. เช่น งานทางเดินที่ เตรียมโต๊ะ เก้าอี้	๓๔/๓	๔/๑	-/-	๒/-	-/-	ไม่อยู่ (ขอกำหนดเพิ่ม)	มติ ก.อบต.จ.เชียงราย ครั้งที่ ๘/๒๕๖๒ เมื่อวันที่ ๒๘ ส.ค. ๒๕๖๒ ๒๘ ส.ค. ๒๕๖๒ เห็นชอบให้กำหนดเพิ่ม จำนวน ๑ อัตรา

(เอกสารหมายเลข ๑)

แบบขออนุมัติกำหนดตำแหน่ง ยุบลีก และหรือเปลี่ยนแปลงเกี่ยวกับตำแหน่งพนักงานส่วนตำบลและพนักงานจ้าง ประจำปี ๒๕๖๒ (๑)

องค์การบริหารส่วนตำบลบัวสลี อำเภอแม่ลาว จังหวัดเชียงราย

ลำดับ ที่	ส่วนราชการ งาน	ตำแหน่งและ เลขที่ตำแหน่ง	จำนวน	เหตุผลและความจำเป็น	อัตราตำแหน่งพนักงานส่วนตำบล			จำนวนพนักงานจ้าง		ตำแหน่งนี้อยู่ใน แผนอัตรากำลัง ๓ ปีหรือไม่	ความเห็น ก.อบต.	
					ของอบต. (ที่มี/ที่ว่าง)	ของส่วน ราชการนี้ (ที่มี/ที่ว่าง)	ของงานนี้ (ที่มี/ที่ว่าง)	ของส่วน ราชการนี้ (ภารกิจ/ทั่วไป)	ของงานนี้ (ภารกิจ/ทั่วไป)			
(๒)	(๓)	(๔)	(๕)	(๖)	(๗)	(๘)	(๙)	(๑๐)	(๑๑)	(๑๒)	(๑๓)	
				งานจัดเก็บเงินที่ โตะ แก้ว งานติดตั้งป้ายประชาสัมพันธ์งานจัดเก็บภาษี เก็บป้ายประชาสัมพันธ์งานจัดเก็บภาษีนอกสถานที่ ทำความสะอาดห้องเก็บวัสดุ อุปกรณ์ เครื่องมือต่าง ๆ งานขนย้ายฎีกาเอกสารต่าง ๆ เพื่อจัดเก็บและรองรับการตรวจด้านการเงิน การบัญชี อบต. จากหน่วยงานตรวจสอบด้านการเงิน การบัญชี อบต. ดังนั้น จึงขอกำหนดตำแหน่ง พนักงานจ้างทั่วไป (คนงานทั่วไป) จำนวน ๑ อัตรา เพื่อปฏิบัติงานดังกล่าว								

(ลงชื่อ)

(นายพจน์ มหาวรรณ)

ปลัดองค์การบริหารส่วนตำบลบัวสลี

(ลงชื่อ)

(นายชาติ สุภารัตน์)

นายกองค์การบริหารส่วนตำบลบัวสลี

แบบขออนุมัติกำหนดตำแหน่ง ยุบเลิก และหรือเปลี่ยนแปลงเกี่ยวกับตำแหน่งพนักงานส่วนตำบลและพนักงานจ้าง ประจำปี ๒๕๖๒ (๑)

องค์การบริหารส่วนตำบลบัวสลี อำเภอแม่ลาว จังหวัดเชียงราย

ลำดับ ที่	ส่วนราชการ / งาน	ตำแหน่งและ เลขที่ตำแหน่ง	จำนวน	เหตุผลและความจำเป็น	อัตราตำแหน่งพนักงานส่วนตำบล			จำนวนพนักงานจ้าง		ตำแหน่งนี้อยู่ใน แผนอัตรากำล้าง ๓ ปี หรือไม่
					ของอบต. (ที่มี/ที่ว่าง)	ของส่วน ราชการนี้ (ที่มี/ที่ว่าง)	ของงานนี้ (ที่มี/ที่ว่าง)	ของส่วน ราชการนี้ (ภารกิจ/ทั่วไป)	ของงานนี้ (ภารกิจ/ทั่วไป)	
(๒)	(๓)	(๔)	(๕)	(๖)	(๗)	(๘)	(๙)	(๑๐)	(๑๑)	(๑๒)
๒.	กองช่าง	คนงานทั่วไป (พนักงานจ้างทั่วไป)	๒	กองช่างมีหน้าที่รับผิดชอบเกี่ยวกับการสำรวจ ออกแบบ การจัดทำข้อมูลด้านวิศวกรรม งานจัดเก็บ และทดสอบคุณภาพวัสดุ งานก่อสร้าง งานบำรุง รักษาเครื่องจักรกลและยานพาหนะ งานเก็บรักษา เครื่องมือเครื่องใช้ วัสดุอุปกรณ์ อะไหล่ต่าง ๆ งานซ่อมบำรุงถนน ทางเท้า ทางระบายน้ำ ราง ระบายน้ำ งานซ่อมบำรุงระบบประปา งานซ่อมบำรุง ระบบไฟฟ้าสาธารณะในหมู่บ้าน จำนวน ๑๒ หมู่บ้าน นอกจากนั้นยังมีงานอื่น ๆ ที่ได้รับการร้องขอจาก หมู่บ้านให้ช่วยดำเนินการ ซึ่งบุคลากรที่ปฏิบัติภารกิจงานกองช่างในปัจจุบัน มี ๒ อัตรา คือ ผู้อำนวยการกองช่าง ๑ อัตรา ผู้อำนวยการกองช่าง ๑ อัตรา/นายช่างโยธา ๑ อัตรา และอยู่ระหว่างการสรรหาตำแหน่งวิศวกรโยธา ปก./ชก. อีก ๑ อัตรา ซึ่งเมื่อเทียบจำนวนบุคลากร	๓๔/๓	๒/๑	-/-	-/-	-/-	ไม่อยู่ (ขอกำหนดเพิ่ม)

แบบขออนุมัติกำหนดตำแหน่ง ยุบเลิก และหรือเปลี่ยนแปลงเกี่ยวกับตำแหน่งพนักงานส่วนตำบลและพนักงานจ้าง ประจำปี ๒๕๖๒ (๑)
องค์การบริหารส่วนตำบลบัวสลี อำเภอแม่ลาว จังหวัดเชียงราย

ลำดับ ที่	ส่วนราชการ งาน	ตำแหน่งและ เลขที่ตำแหน่ง	จำนวน	เหตุผลและความจำเป็น	ตราตำแหน่งพนักงานส่วนตำบล			จำนวนพนักงานจ้าง		ตำแหน่งนี้อยู่ใน แผนอัตรากำลัง ๓ ปี หรือไม่	
					ของอบต. (ที่มี/ที่ว่าง)	ของส่วน ราชการนี้ (ที่มี/ที่ว่าง)	ของงานนี้ (ที่มี/ที่ว่าง)	ของส่วน ราชการนี้ (ภารกิจ/ทั่วไป)	ของงานนี้ (ภารกิจ/ทั่วไป)		
(๒)	(๓)	(๔)	(๕)	(๖)	(๗)	(๘)	(๙)	(๑๐)	(๑๑)	(๑๒)	
				กองช่างกับภารกิจที่ต้องรับผิดชอบอยู่มีไม่เพียงพอ ดังนั้น จึงขอกำหนดอัตรากำลังเพิ่ม ได้แก่ พนักงานจ้างทั่วไป ตำแหน่งคนงานทั่วไป จำนวน ๒ อัตรา							

(ลงชื่อ)

(นายพจน์ มหาวรรณ)
ปลัดองค์การบริหารส่วนตำบลบัวสลี

(ลงชื่อ)

(นายชาติ สุภารัตน์)
นายกองค์การบริหารส่วนตำบลบัวสลี

(เอกสารหมายเลข ๑)

ความเห็น
ก.อบต.

(๑๓)

มติ ก.อบต.จ.เชียงราย
ครั้งที่ ๘/๒๕๖๒
เมื่อวันที่ ๒๘ ส.ค. ๒๕๖๒
เห็นชอบให้กำหนดเพิ่ม
จำนวน ๒ อัตรา

(เอกสารหมายเลข ๑)

ความเห็น
ก.อบต.

(๑๓)

--

แบบการขออนุมัติเปลี่ยนแปลงเกี่ยวกับตำแหน่งพนักงานส่วนตำบลและลูกจ้าง ประจำปี ๒๕๖๒ (๑)
องค์การบริหารส่วนตำบลบัวสาลี อำเภอแม่ลาว จังหวัดเชียงราย

ลำดับ ที่	ส่วนราชการ /งาน	ตำแหน่งและ เลขที่ตำแหน่ง	ขออนุมัติ	เป็นตำแหน่งและ เลขที่ตำแหน่ง	ส่วนราชการ	เหตุผลและ ความจำเป็น	ตำแหน่งนี้อยู่ใน แผนอัตรากำลัง ๓ ปี หรือไม่
(๒)	(๓)	(๔)	(๕)	(๖)	(๗)	(๘)	(๙)
๒.	กองช่าง	-	กำหนดเพิ่ม	คนงานทั่วไป (พนักงานจ้างทั่วไป)	เดิม	กองช่างมีหน้าที่รับผิดชอบเกี่ยวกับการสำรวจ ออกแบบ การจัดทำข้อมูลด้านวิศวกรรม งานจัดเก็บ และทดสอบคุณภาพวัสดุ งานก่อสร้าง งานบำรุง รักษาเครื่องจักรกลและยานพาหนะ งานเก็บรักษา เครื่องมือเครื่องใช้ วัสดุอุปกรณ์ อะไหล่ต่าง ๆ งานซ่อมบำรุงถนน ทางเท้า ทางระบายน้ำ ราง ระบายน้ำ งานซ่อมบำรุงระบบประปา งานซ่อมบำรุง ระบบไฟฟ้าสาธารณะในหมู่บ้าน จำนวน ๑๒ หมู่บ้าน นอกจากนั้นยังมีงานอื่น ๆ ที่ได้รับการร้องขอจาก หมู่บ้านให้ช่วยดำเนินการ ซึ่งบุคลากรที่ปฏิบัติ ภารกิจอยู่ในปัจจุบันมี ๒ อัตรา คือ ผู้อำนวยการกองช่าง ๑ อัตรา และนายช่างโยธา ๑ อัตรา เมื่อเทียบจำนวนกับบุคลากรแล้ว มีไม่เพียงพอกับภารกิจที่ปฏิบัติอยู่	ไม่อยู่

แบบการขออนุมัติเปลี่ยนแปลงเกี่ยวกับตำแหน่งพนักงานส่วนตำบลและลูกจ้าง ประจำปี ๒๕๖๒ (๑)
องค์การบริหารส่วนตำบลบัวสลี อำเภอแม่ลาว จังหวัดเชียงราย

ลำดับ ที่	ส่วนราชการ /งาน	ตำแหน่งและ เลขที่ตำแหน่ง	ขออนุมัติ	เป็นตำแหน่งและ เลขที่ตำแหน่ง	ส่วนราชการ	เหตุผลและ ความจำเป็น	ตำแหน่งนี้อยู่ใน แผนอัตรากำลัง ๓ ปี หรือไม่
(๒)	(๓)	(๔)	(๕)	(๖)	(๗)	(๘)	(๙)
						ดังนั้น จึงขอกำหนดอัตรากำลังเพิ่ม ให้แก่ พนักงานจ้างทั่วไป ตำแหน่งคนงานทั่วไป จำนวน ๒ อัตรา	

(ลงชื่อ)

(นายพจน์ มหาวรรณ)

ปลัดองค์การบริหารส่วนตำบลบัวสลี

(ลงชื่อ)

(นายชาติ สุภารัตน์)

นายกองค์การบริหารส่วนตำบลบัวสลี

แบบการขออนุมัติเปลี่ยนแปลงเกี่ยวกับตำแหน่งพนักงานส่วนตำบลและลูกจ้าง ประจำปี ๒๕๖๒ (๑)
องค์การบริหารส่วนตำบลบัวสลี อำเภอแม่ลาว จังหวัดเชียงราย

ลำดับ ที่	ส่วนราชการ /งาน	ตำแหน่งและ เลขที่ตำแหน่ง	ขออนุมัติ	เป็นตำแหน่งและ เลขที่ตำแหน่ง	ส่วนราชการ	เหตุผลและ ความจำเป็น	ตำแหน่งนี้อยู่ใน แผนอัตรากำลัง ๓ ปี หรือไม่
(๒)	(๓)	(๔)	(๕)	(๖)	(๗)	(๘)	(๙)
๑.	กองคลัง	-	กำหนดเพิ่ม	คนงานทั่วไป (พนักงานจ้างทั่วไป)	เดิม	กองคลังมีการปฏิบัติงานอยู่ ๖ งาน ประกอบด้วย งานบริหารทั่วไป งานการเงิน งานบัญชี งานจัดเก็บ รายได้ งานพัสดุและทะเบียนทรัพย์สิน และงาน อนุมัติฎีกาต่าง ๆ และงานควบคุมงบประมาณ เนื่องจากปริมาณงานที่รับผิดชอบอยู่มีจำนวนมาก ทำให้เอกสารที่ต้องนำจัดเก็บ ขนย้าย เพื่อนำเก็บ รักษาไว้รอการตรวจสอบ หรือนำเก็บไว้เป็นหลักฐาน ประกอบการเบิกจ่ายงบประมาณ ซึ่งเอกสารที่ต้อง นำเก็บมีปริมาณมาก จำเป็นต้องมีบุคลากรเพื่อ ช่วยเหลือปฏิบัติงานขนย้าย ยก แบกหาม เคลื่อน ย้ายวัสดุสิ่งของ วัสดุอุปกรณ์ งานขนย้ายฎีกา งานจัดเตรียมสถานที่ในการออกบริการรับชำระภาษี นอกสถานที่ ของ อบต. เช่น งานกางเต็นท์ เตรียมโต๊ะ เก้าอี้	ไม่อยู่

แบบการขออนุมัติเปลี่ยนแปลงเกี่ยวกับตำแหน่งพนักงานส่วนตำบลและลูกจ้าง ประจำปี ๒๕๖๒ (๑)
องค์การบริหารส่วนตำบลบัวสลี อำเภอแม่ลาว จังหวัดเชียงราย

ลำดับ ที่	ส่วนราชการ /งาน	ตำแหน่งและ เลขที่ตำแหน่ง	ขออนุมัติ	เป็นตำแหน่งและ เลขที่ตำแหน่ง	ส่วนราชการ	เหตุผลและ ความจำเป็น	ตำแหน่งนี้อยู่ใน แผนอัตรากำลัง ๓ ปี หรือไม่
(๒)	(๓)	(๔)	(๕)	(๖)	(๗)	(๘)	(๙)
						งานจัดเก็บเดินที่ โต๊ะ เก้าอี้ งานติดตั้งป้ายประชา สัมพันธ์งานจัดเก็บภาษี เก็บป้ายประชาสัมพันธ์ งานจัดเก็บภาษีนอกสถานที่ ทำความสะอาดห้อง เก็บวัสดุ อุปกรณ์ เครื่องมือต่าง ๆ งานขนย้ายฎีกา เอกสารต่าง ๆ เพื่อจัดเก็บและรองรับการตรวจ ด้านการเงิน การบัญชี อบต. จากหน่วยงานตรวจสอบ ด้านการเงิน การบัญชี อบต. ดังนั้น จึงขอกำหนด ดังนั้น จึงขอกำหนดตำแหน่งพนักงานจ้างทั่วไป (คนงานทั่วไป) จำนวน ๑ อัตรา เพื่อปฏิบัติงาน ดังกล่าว	

(ลงชื่อ)

(นายพจน์ มหาวรรณ)
ปลัดองค์การบริหารส่วนตำบลบัวสลี

(ลงชื่อ)

(นายชาติ สุภารัตน์)
นายกองค์การบริหารส่วนตำบลบัวสลี

(เอกสารหมายเลข ๒)

ความเห็น

ก.อบต.

(๑๐)

มติ ก.อบต.จ.เชียงราย

ครั้งที่ ๘/๒๕๖๒

เมื่อวันที่ ๒๘ ส.ค. ๒๕๖๒

เห็นชอบให้กำหนดเพิ่ม

จำนวน ๒ อัตรา

(เอกสารหมายเลข ๒)

ความเห็น

ก.อบต.

(๑๐)

--

(เอกสารหมายเลข ๒)

ความเห็น

ก.อบต.

(๑๐)

--

(เอกสารหมายเลข ๒)

ความเห็น

ก.อบต.

(๑๐)

--

**แบบกรอตำแหน่งของงานที่ขออนุมัติกำหนดตำแหน่ง
องค์การบริหารส่วนตำบลบัวสลี อำเภอแม่ลาว จังหวัดเชียงราย**

๑. ส่วนราชการ กองคลัง มีกรอตำแหน่ง ดังนี้

ลำดับที่	เลขที่ตำแหน่ง	ชื่อตำแหน่ง (๑)	ว่าง/ไม่ว่าง	ขออนุมัติ (๒)	จำนวน	หมายเหตุ
๑.	๑๒-๓-๐๔-๒๑๐๒-๐๐๑	ผู้อำนวยการกองคลัง (นักบริหารงานคลัง ระดับต้น)	ไม่ว่าง	-	-	
๒.	๑๒-๓-๐๔-๓๒๐๑-๐๐๑	นักวิชาการเงินและบัญชี	ไม่ว่าง	-	-	
๓.	๑๒-๓-๐๔-๓๒๐๒-๐๐๑	นักวิชาการคลัง	ไม่ว่าง	-	-	
๔.	๑๒-๓-๐๔-๔๒๐๓-๐๐๑	เจ้าพนักงานพัสดุ	ไม่ว่าง	-	-	
๕.	๑๒-๓-๐๔-๔๒๐๔-๐๐๑	เจ้าพนักงานจัดเก็บรายได้	ว่างใหม่	-	-	
๖.	-	ผู้ช่วยเจ้าพนักงานธุรการ	ไม่ว่าง	-	-	
๗.	-	ผู้ช่วยเจ้าพนักงานจัดเก็บรายได้	ไม่ว่าง	-	-	
๘.	-	พนักงานจ้างทั่วไป(คนงานทั่วไป)	ว่าง	กำหนดเพิ่ม	+๑	

๒. ส่วนราชการ กองช่าง มีกรออัตรากำลัง ดังนี้

๑.	๑๒-๓-๐๕-๒๑๐๓-๐๐๑	ผู้อำนวยการกองช่าง (นักบริหารงานช่าง ระดับต้น)	ไม่ว่าง	-	-	
๒.	๑๒-๓-๐๕-๓๗๐๑-๐๐๑	วิศวกรโยธา (ปก./ชก.)	ว่างใหม่	-	-	
๓.	๑๒-๓-๐๕-๔๗๐๑-๐๐๑	นายช่างโยธา (ปง./ชง.)	ไม่ว่าง	-	-	
๔.	-	พนักงานจ้างทั่วไป(คนงานทั่วไป)	ว่าง	กำหนดเพิ่ม	+๒	

(ลงชื่อ).....

(นายพจน์ มหาวรรณ)

ปลัดองค์การบริหารส่วนตำบลบัวสลี

(ลงชื่อ).....

(นายชาติ สุภารัตน์)

นายกองค์การบริหารส่วนตำบลบัวสลี

(เอกสารหมายเลข ๔)

บัญชีแสดงรายจ่ายหมวดเงินเดือน ค่าจ้างและประโยชน์ตอบแทนอื่น ต้องบประมาณรายจ่าย ประจำปีงบประมาณ ๒๕๖๒
องค์การบริหารส่วนตำบลบัวสลี อำเภอแม่ลาว จังหวัดเชียงราย

รายจ่ายประจำปี		รายจ่าย		รายจ่ายหมวดเงินเดือนและค่าจ้าง									หมายเหตุ
(๑) ก่อน ปัจจุบัน ๑ ปี (บาท)	(๒) ปัจจุบัน (บาท)	(๓) จำนวนเงิน ที่เพิ่ม (บาท)	(๔) คิดเป็น ร้อยละ ๐.๙๖	(๕) รายจ่าย หมวดเงินเดือน พนักงาน ส่วนตำบล (บาท)	(๖) คิดเป็น ร้อยละ ๒๐.๖๓	(๗) รายจ่าย หมวด ค่าจ้าง ประจำ (บาท)	(๘) คิดเป็น ร้อยละ -	(๙) รายจ่าย หมวด ค่าจ้าง ชั่วคราว (บาท)	(๑๐) คิดเป็น ร้อยละ ๕.๘๑	(๑๑) รายจ่าย ประโยชน์ ตอบแทนอื่น (บาท)	(๑๒) รวมรายจ่าย หมวดเงินเดือน ค่าจ้างและ ประโยชน์ ตอบแทนอื่น (บาท)	(๑๓) คิดเป็น ร้อยละ ๓๐.๐๕	
๓๐,๗๐๐,๐๐๐	๓๑,๐๐๐,๐๐๐	๓๐๐,๐๐๐	๐.๙๖	๖,๓๙๖,๒๒๐	๒๐.๖๓	-	-	๑,๘๐๒,๐๘๐	๕.๘๑	๑,๑๑๘,๖๘๓	๙,๓๑๖,๙๘๓	๓๐.๐๕	

หมายเหตุ (๑) ข้อบัญญัติงบประมาณรายจ่ายประจำปีงบประมาณ ๒๕๖๑ เป็นเงินทั้งสิ้น ๓๐,๗๐๐,๐๐๐ บาท

(๒) งบประมาณรายจ่ายตามข้อบัญญัติ ปีงบประมาณ พ.ศ. ๒๕๖๒ เป็นเงินทั้งสิ้น ๓๑,๐๐๐,๐๐๐ บาท

(ลงชื่อ)

(นายพจน์ มหาวรรณ)

ปลัดองค์การบริหารส่วนตำบลบัวสลี

(ลงชื่อ)

(นายชาติ สุภารัตน์)

นายกองค์การบริหารส่วนตำบลบัวสลี

บัญชีแสดงการคำนวณจำนวนอัตรากำลังในการขออนุมัติกำหนดตำแหน่งเพิ่มในแผนอัตรากำลัง ๓ ปี (๒๕๖๑ - ๒๕๖๓)

กำหนดตำแหน่ง คณงานทั่วไป

(กองช่าง) งานก่อสร้าง (งานปีงบประมาณ พ.ศ. ๒๕๖๑)

องค์การบริหารส่วนตำบลบัวสลี อำเภอแม่ลาว จังหวัดเชียงราย

ลำดับ (๑)	ลักษณะงานที่ปฏิบัติ (๒)	เวลาที่ใช้ ต่อราย (นาท) (๓)	ปริมาณงาน (ต่อปี) ๒๕๖๑ (๔)		เวลาทั้งหมด ต่อปี (นาท) (๕)	จำนวนตำแหน่ง ที่ต้องการ (๖)
๑	งานซ่อมแซมถนนโดยการแบกหาม ขนย้ายยางสำเร็จรูป ยางน้ำ หินฝุ่น หินคลุก (ใช้แรงงาน ๒ คน)	๗๒๐	๑๕	ครั้ง	๑๐,๘๐๐	๐.๑๓
๒	งานจัดเตรียมสถานที่ เช่น ขนโต๊ะ เก้าอี้ ขนย้ายเครื่องเสียงโครงการอบรมประปาและอุปกรณ์การอบรม (จำนวน ๒ วันๆละ ๖ ชั่วโมง ใช้แรงงาน ๒ คน)	๗๒๐	๒	ครั้ง	๑,๔๔๐	๐.๐๒
๓	งานขนเครื่องมือช่างออกสำรวจพื้นที่โครงการก่อสร้างต่างๆของ อบต.บัวสลี (ใช้แรงงาน ๒ คน)	๗๒๐	๕๔	ครั้ง	๓๘,๘๘๐	๐.๔๗
๔	งานขนย้ายเครื่องมือช่างออกสำรวจโครงการหมู่บ้านประชารัฐ ปี ๒๕๖๑ งบประมาณหมู่บ้านละ ๒๐๐,๐๐๐.- บาท (ช่วยจับสายวัดระยะ)	๔๘๐	๑๕	ครั้ง	๗,๒๐๐	๐.๐๙
๕	งานขนย้ายอุปกรณ์ซ่อมแซมระบบไฟฟ้าสาธารณะ (ไฟกิ่ง) , งานขนย้ายอุปกรณ์ซ่อมแซมกล้องวงจรปิด (ใช้แรงงาน ๒ คน)	๗๒๐	๓๑	ครั้ง	๒๒,๓๒๐	๐.๒๗
๖	งานขนอุปกรณ์ เทปวัดระยะ , กล้อง ฯลฯ ในการตรวจรับพัสดุ	๓๖๐	๕๗	ครั้ง	๒๐,๕๒๐	๐.๒๕
๗	งานจัดเก็บ ทำความสะอาดเครื่องมือช่างให้อยู่ในสภาพพร้อมใช้งาน และซ่อมแซมเครื่องมือที่ชำรุดให้อยู่ในสภาพปกติ	๖๐	๙๐	ครั้ง	๕,๔๐๐	๐.๐๗
๘	งานจัดเตรียมสถานที่ เช่น กางเตนท์ ยกโต๊ะ เก้าอี้ ในการดำเนินกิจกรรมโครงการต่างๆของกองช่าง	๔๘๐	๕	ครั้ง	๒,๔๐๐	๐.๐๓
๙	งานใช้แรงงานทั่วไป เช่น งานติดตั้งป้ายประชาสัมพันธ์โครงการต่างๆ งานทาสีอาคารสำนักงาน ศพด.	๔๘๐	๓๐	ครั้ง	๑๔,๔๐๐	๐.๑๗
๑๐	งานถ่ายเอกสารแบบแปลน ประมาณราคา เอกสารคำร้อง เอกสารทั่วไป	๓๐	๑๒๗	ครั้ง	๓,๘๑๐	๐.๐๕
๑๑	งานขนย้ายเครื่องมือช่างออกสำรวจพื้นที่โครงการตามแผนพัฒนา อบต.บัวสลี ๔ ปี (๒๕๖๑ - ๒๕๖๔) (ช่วยจับสายวัดระยะ)	๓๖๐	๑๒๗	ครั้ง	๔๕,๗๒๐	๐.๕๕
รวม					๑๗๒,๘๙๐	๒.๐๙

(ลงชื่อ)

ผู้เก็บข้อมูล

(นายเสน่ห์ อุปละ)

ผู้อำนวยการกองช่าง

(ลงชื่อ)

ผู้ตรวจสอบข้อมูล

(นายพจน์ มหารธรรม)

ปลัดองค์การบริหารส่วนตำบลบัวสาลี

(ลงชื่อ)

ผู้รับรองข้อมูล

(นายชาติ สุภารัตน์)

นายกองค์การบริหารส่วนตำบลบัวสาลี

บัญชีแสดงปริมาณงานย้อนหลัง ๓ ปี เพื่อขออนุมัติกำหนดตำแหน่ง
พนักงานจ้างทั่วไป ตำแหน่ง คนงานทั่วไป
(กองช่าง) งานก่อสร้าง

องค์การบริหารส่วนตำบลบัวสลี อำเภอแม่ลาว จังหวัดเชียงราย

ลำดับ	ลักษณะงานที่ปฏิบัติ	ปีงบประมาณ			หมายเหตุ
		ก่อน ๓ ปี ปี ๒๕๕๙	ก่อน ๒ ปี ปี ๒๕๖๐	ก่อน ๑ ปี ปี ๒๕๖๑	
๑	งานซ่อมแซมถนนโดยการแบกหาม ขนย้ายยางสำเร็จรูป ยางน้ำ หินฝุ่น หินคลุก (ใช้แรงงาน ๒ คน)	๑๔	๒๙	๑๕	
๒	งานจัดเตรียมสถานที่ กิจกรรม ขนย้ายเครื่องเสียงโครงการอบรมประปาและอุปกรณ์การอบรม (จำนวน ๒ วันๆละ ๘ ชั่วโมง ใช้แรงงาน ๒ คน)	—	๑	๒	
๓	งานขนเครื่องมือช่างออกสำรวจพื้นที่โครงการก่อสร้างต่างๆของ อบต.บัวสลี (ใช้แรงงาน ๒ คน)	๑๘	๒๖	๕๔	
๔	งานขนย้ายเครื่องมือช่างออกสำรวจโครงการหมู่บ้านประชารัฐ ปี ๒๕๖๑ งบประมาณหมู่บ้านละ ๒๐๐,๐๐๐.- บาท (ช่วยจับสายวัดระยะ)	๗	๑๐	๑๕	
๕	งานขนย้ายอุปกรณ์ซ่อมแซมไฟฟ้าสาธารณะ (ไฟกิ่ง) , งานขนย้ายอุปกรณ์ซ่อมแซมกล้องวงจรปิด (ใช้แรงงาน ๒ คน)	๒๗	๓๐	๓๑	
๖	งานขนอุปกรณ์ เทปวัดระยะ , กล้อง ฯลฯ ในการตรวจรับพัสดุ	๑๘	๒๖	๕๗	
๗	งานจัดเก็บ ทำความสะอาดเครื่องมือช่างให้อยู่ในสภาพพร้อมใช้งาน และซ่อมแซมเครื่องมือที่ชำรุดให้อยู่ ในสภาพปกติ	๘๐	๑๑๐	๙๐	
๘	งานจัดเตรียมสถานที่ เช่น กางเตนท์ ยกโต๊ะ เก้าอี้ ในการดำเนินกิจกรรมโครงการต่างๆของกองช่าง	๔	๓	๕	
๙	งานใช้แรงงานทั่วไป เช่น งานติดตั้งป้ายประชาสัมพันธ์โครงการต่างๆ งานทาสีอาคารสำนักงาน	๒๕	๒๘	๓๐	
๑๐	งานถ่ายเอกสารแบบแปลน ปรมาณราคา เอกสารคำร้อง เอกสารทั่วไป	๑๔๐	๒๑๐	๑๒๗	
๑๑	งานขนย้ายเครื่องมือช่างออกสำรวจพื้นที่โครงการตามแผนพัฒนา อบต.บัวสลี ๔ ปี (๒๕๖๑ - ๒๕๖๔) (ช่วยจับสายวัดระยะ)	๒๐๐	๒๑๐	๑๒๗	
	รวม	๕๓๓	๑,๒๓๖	๕๕๓	

(ลงชื่อ) ผู้เก็บข้อมูล
(นายเสน่ห์ อุปะละ)
ผู้อำนวยการกองช่าง

(ลงชื่อ) ผู้ตรวจสอบข้อมูล
(นายพจน์ มหาวรรณ)
ปลัดองค์การบริหารส่วนตำบลบัวสาลี

(ลงชื่อ) ผู้รับรองข้อมูล
(นายชาติ สุภารัตน์)
นายกองค์การบริหารส่วนตำบลบัวสาลี

**กรอบโครงสร้างอัตรากำลังพนักงานส่วนตำบลก่อนและหลังการปรับปรุงแผนอัตรากำลัง
องค์การบริหารส่วนตำบลบัวสลี อำเภอแม่ลาว จังหวัดเชียงราย**

กรอบโครงสร้างอัตรากำลังปัจจุบัน	กรอบโครงสร้างอัตรากำลังใหม่
ปลัดองค์การบริหารส่วนตำบล (นักบริหารงานท้องถิ่น ระดับต้น)	ปลัดองค์การบริหารส่วนตำบล (นักบริหารงานท้องถิ่น ระดับต้น)
รองปลัดองค์การบริหารส่วนตำบล (นักบริหารงานท้องถิ่น ระดับต้น)	รองปลัดองค์การบริหารส่วนตำบล (นักบริหารงานท้องถิ่น ระดับต้น)
1. สำนักงานปลัด อบต.	1. สำนักงานปลัด อบต.
นักบริหารงานทั่วไป ระดับต้น จำนวน 1 อัตรา (หัวหน้าสำนักปลัด อบต.)	นักบริหารงานทั่วไป ระดับต้น จำนวน 1 อัตรา (หัวหน้าสำนักปลัด อบต.)
นักจัดการงานทั่วไป จำนวน 1 อัตรา	นักจัดการงานทั่วไป จำนวน 1 อัตรา
นักทรัพยากรบุคคล จำนวน 1 อัตรา	นักทรัพยากรบุคคล จำนวน 1 อัตรา
นักวิเคราะห์นโยบายและแผน จำนวน 1 อัตรา	นักวิเคราะห์นโยบายและแผน จำนวน 1 อัตรา
นักพัฒนาชุมชน จำนวน 1 อัตรา	นักพัฒนาชุมชน จำนวน 1 อัตรา
เจ้าพนักงานธุรการ จำนวน 1 อัตรา	เจ้าพนักงานธุรการ จำนวน 1 อัตรา
เจ้าพนักงานป้องกันและบรรเทา จำนวน 1 อัตรา	เจ้าพนักงานป้องกันและบรรเทา จำนวน 1 อัตรา
สาธารณสุข	สาธารณสุข
พนักงานจ้างตามภารกิจ	พนักงานจ้างตามภารกิจ
ผู้ช่วยนักวิเคราะห์นโยบายและแผน(คุณวุฒิ) จำนวน 1 อัตรา	ผู้ช่วยนักวิเคราะห์นโยบายและแผน(คุณวุฒิ) จำนวน 1 อัตรา
ผู้ช่วยเจ้าพนักงานธุรการ (คุณวุฒิ) จำนวน 1 อัตรา	ผู้ช่วยเจ้าพนักงานธุรการ(คุณวุฒิ) จำนวน 1 อัตรา
ผู้ช่วยเจ้าพนักงานพัฒนาชุมชน(คุณวุฒิ) จำนวน 1 อัตรา	ผู้ช่วยเจ้าพนักงานพัฒนาชุมชน(คุณวุฒิ) จำนวน 1 อัตรา
พนักงานขับรถยนต์(ทักษะ) จำนวน 1 อัตรา	พนักงานขับรถยนต์(ทักษะ) จำนวน 1 อัตรา
พนักงานจ้างทั่วไป	พนักงานจ้างทั่วไป
คนงานทั่วไป จำนวน 3 อัตรา	คนงานทั่วไป จำนวน 3 อัตรา
2. กองคลัง	2. กองคลัง
ผู้อำนวยการกองคลัง จำนวน 1 อัตรา (นักบริหารงานการคลัง ระดับต้น)	ผู้อำนวยการกองคลัง จำนวน 1 อัตรา (นักบริหารงานการคลัง ระดับต้น)
นักวิชาการเงินและบัญชี จำนวน 1 อัตรา	นักวิชาการเงินและบัญชี จำนวน 1 อัตรา
นักวิชาการคลัง จำนวน 1 อัตรา	นักวิชาการคลัง จำนวน 1 อัตรา
เจ้าพนักงานพัสดุ จำนวน 1 อัตรา	เจ้าพนักงานพัสดุ จำนวน 1 อัตรา
เจ้าพนักงานจัดเก็บรายได้ (ปง./ชง.) จำนวน 1 อัตรา	เจ้าพนักงานจัดเก็บรายได้ (ปง./ชง.) จำนวน 1 อัตรา
	พนักงานจ้างทั่วไป
	คนงานทั่วไป จำนวน 1 อัตรา

กรอบโครงสร้างอัตรากำลังปัจจุบัน	กรอบโครงสร้างอัตรากำลังใหม่
2. กองคลัง	2. กองคลัง
พนักงานจ้างตามภารกิจ	พนักงานจ้างตามภารกิจ
ผู้ช่วยเจ้าพนักงานธุรการ จำนวน 1 อัตรา	ผู้ช่วยเจ้าพนักงานธุรการ(คุณวุฒิ) จำนวน 1 อัตรา
ผู้ช่วยเจ้าพนักงานจัดเก็บรายได้ จำนวน 1 อัตรา	ผู้ช่วยเจ้าพนักงานจัดเก็บรายได้(คุณวุฒิ) จำนวน 1 อัตรา
3. กองช่าง	3. กองช่าง
ผู้อำนวยการกองช่าง จำนวน 1 อัตรา	ผู้อำนวยการกองช่าง จำนวน 1 อัตรา
(นักบริหารงานช่าง ระดับต้น)	(นักบริหารงานช่าง ระดับต้น)
วิศวกรโยธา (ปก./ชก.) จำนวน 1 อัตรา	วิศวกรโยธา (ปก./ชก.) จำนวน 1 อัตรา
นายช่างโยธา จำนวน 1 อัตรา	นายช่างโยธา จำนวน 1 อัตรา
พนักงานจ้างทั่วไป	พนักงานจ้างทั่วไป
- -	คนงานทั่วไป จำนวน 2 อัตรา
4. กองการศึกษา ศาสนาและวัฒนธรรม	4. กองการศึกษา ศาสนาและวัฒนธรรม
ผู้อำนวยการกองการศึกษา ศาสนา และวัฒนธรรม(นักบริหารงานการศึกษา ศาสนาและวัฒนธรรม ระดับต้น)	ผู้อำนวยการกองการศึกษา ศาสนา และวัฒนธรรม(นักบริหารงานการศึกษา ศาสนาและวัฒนธรรม ระดับต้น)
เจ้าพนักงานธุรการ(ปง./ชง) จำนวน 1 อัตรา	เจ้าพนักงานธุรการ(ปง./ชง) จำนวน 1 อัตรา
ครู ค.ศ. 1 จำนวน 1 อัตรา	ครู ค.ศ. 1 จำนวน 1 อัตรา
ครู ค.ศ. 2 จำนวน 2 อัตรา	ครู ค.ศ. 2 จำนวน 2 อัตรา
พนักงานจ้างตามภารกิจ	พนักงานจ้างตามภารกิจ
ผู้ดูแลเด็ก (มีทักษะ) จำนวน 3 อัตรา	ผู้ดูแลเด็ก (มีทักษะ) จำนวน 3 อัตรา
5. หน่วยตรวจสอบภายใน	5. หน่วยตรวจสอบภายใน
-	-

บัญชีค่าใช้จ่ายเงินเดือน ค่าจ้าง ค่าตอบแทน และประโยชน์ตอบแทนอื่น
ของพนักงานส่วนท้องถิ่น ลูกจ้าง และพนักงานจ้าง
ที่ตั้งจ่ายในงบประมาณรายจ่าย ประจำปีงบประมาณ ๒๕๖๒(หลังปรับปรุงแผน)
องค์การบริหารส่วนตำบลบัวสไล อำเภอแม่ลาว จังหวัดเชียงราย

ลำดับ ที่	รายการ	ประมาณการ (บาท)
๑.	เงินเดือนและเงินเพิ่มอื่น ๆ ที่จ่ายควบกับเงินเดือน	
	๑) เงินเดือน (ข้าราชการ/พนักงานส่วนท้องถิ่น)	๖,๐๙๖,๒๒๐
	๒) เงินประจำตำแหน่งของข้าราชการ/พนักงานส่วนท้องถิ่น	๒๕๘,๐๐๐
	๓) เงินเพิ่มอื่น ๆ ที่จ่ายควบกับเงินเดือน เช่น	
	- เงินเพิ่มค่าวิชา (พ.ค.ว.)	๔๒,๐๐๐
	- เงินพิเศษสำหรับการสูบบุหรี่ (พ.ส.ร.)	-
	- เงินเพิ่มพิเศษค่าภาษามลายู (พ.ภ.ม.)	-
	- เงินเพิ่มค่าครองชีพชั่วคราว (พนักงานส่วนท้องถิ่น)	-
๒.	ค่าจ้าง/ค่าตอบแทน	
	๑) เงินค่าจ้างประจำ	-
	๒) ค่าตอบแทนพนักงานจ้าง	๑,๖๙๔,๐๘๐
	๓) เงินเพิ่มค่าครองชีพชั่วคราว (ลูกจ้างประจำ+พนักงานจ้าง)	๑๐๘,๐๐๐
๓.	ค่าตอบแทนที่เป็นสวัสดิการ (ประโยชน์ตอบแทนอื่น)	
	๑) เงินสวัสดิการสำหรับการปฏิบัติงานประจำสำนักงานในพื้นที่พิเศษ (สปพ.)	-
	๒) เงินค่าตอบแทนพิเศษรายเดือนให้แก่เจ้าหน้าที่ปฏิบัติงานในพื้นที่ จังหวัดชายแดนภาคใต้	-
	๓) เงินสวัสดิการเกี่ยวกับการศึกษาบุตร รวมถึงเงินทุนสนับสนุนการศึกษาแก่บุตร ข้าราชการและลูกจ้างประจำของกรุงเทพมหานครและข้าราชการกรุงเทพมหานคร	๑๓๐,๐๐๐
	๔) เงินสวัสดิการเกี่ยวกับการรักษาพยาบาล	-
	๕) เงินตอบแทนผู้ปฏิบัติงานด้านความเจ็บป่วยนอกเวลาราชการและ ในวันหยุดราชการ เฉพาะสำหรับข้าราชการ หรือพนักงานส่วนท้องถิ่น ลูกจ้าง และพนักงานจ้าง (แพทย์ พยาบาล ทันตแพทย์ ฯลฯ)	-
	๖) เงินเพิ่มพิเศษสำหรับบุคลากรทางด้านการแพทย์และสาธารณสุขสำหรับ แพทย์ ทันตแพทย์ และเภสัชกรที่ไม่ปฏิบัติเวชปฏิบัติส่วนตัว	-
	๗) เงินค่าเช่าบ้าน	๒๗๐,๕๐๐
	๘) เงินทำขวัญข้าราชการ หรือพนักงานส่วนท้องถิ่น ลูกจ้างและพนักงานจ้าง ซึ่งได้รับอันตรายหรือป่วยเจ็บเพราะการปฏิบัติงานในหน้าที่	-
	๙) เงินเกี่ยวกับศพข้าราชการ หรือพนักงานส่วนท้องถิ่น ลูกจ้างและพนักงานจ้าง	-

	ซึ่งถึงแก่ความตายในระหว่างเดินทางไปราชการ	
๑๐)	เงินบำเหน็จลูกจ้างประจำ	-

-๓๒-

๑๑)	เงินช่วยเหลือค่าครองชีพผู้รับบำนาญของข้าราชการ หรือพนักงานส่วนท้องถิ่น ที่มีใช้ตำแหน่งครู (ชคบ.) รวมถึงเงินช่วยเหลือรายเดือนผู้รับบำนาญ ซึ่งลาออกจากราชการก่อนเกษียณอายุของกรุงเทพมหานคร (ชรบ.)	-
๑๒)	เงินสมทบกองทุนประกันสังคม	๙๗,๐๓๘
๑๓)	เงินสมทบกองทุนบำเหน็จบำนาญข้าราชการส่วนท้องถิ่น (ก.บ.ท.)	๑๕๙,๑๔๕
๑๔)	เงินสมทบกองทุนบำเหน็จบำนาญข้าราชการกรุงเทพมหานคร	-
๑๕)	บำเหน็จความชอบค่าทดแทน และการช่วยเหลือเจ้าหน้าที่และประชาชน ผู้ปฏิบัติหน้าที่ราชการหรือช่วยราชการ เนื่องในการการป้องกันอหิวาต์ และรักษาความสงบเรียบร้อยของประเทศ	-
๑๖)	เงินประโยชน์ตอบแทนอื่นเป็นกรณีพิเศษอันมีลักษณะเป็นเงินรางวัล ประจำปีแก่ข้าราชการ หรือพนักงานส่วนท้องถิ่น ลูกจ้าง และพนักงานจ้าง	๔๖๒,๐๐๐
๑๗)	ทุนการศึกษา	-
๑๘)	เงินเกษียณอายุก่อนกำหนด	-
๑๙)	เงินสมทบกองทุนทดแทนตามกฎหมายว่าด้วยเงินทดแทน	-
รวมทั้งสิ้น		๙,๓๑๖,๙๘๓
งบประมาณรายจ่ายประจำปีงบประมาณ ๒๕๖๒		๓๑,๐๐๐,๐๐๐
คิดเป็นร้อยละ		๓๐.๐๕

(ลงชื่อ) ผู้กรอกข้อมูล

(นางสาวสุพัฒน์ตรา มะโนสด)

ผู้อำนวยการกองคลัง

(ลงชื่อ) ผู้ตรวจสอบ

(นายพจน์ มหาวรรณ)

ปลัดองค์การบริหารส่วนตำบลบัวสาลี

(ลงชื่อ) ผู้รับรอง

(นายชาติ สุภารัตน์)

นายกองค์การบริหารส่วนตำบลบัวสี

-๓๓-

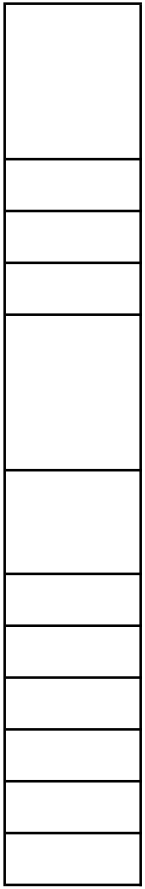
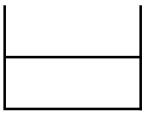

9. ภาระค่าใช้จ่ายเกี่ยวกับเงินเดือนและประโยชน์ตอบแทนอื่น คำนวณตามระเบียบบริหารงานบุคคลส่วนท้องถิ่น พ.ศ. 2542 มาตรา 35 (รวมเงินอุดหนุนด้านบุคลากรฯ ในข้อบัญญัติงบประมาณรายจ่ายประจำปี พ.ศ. 2563) (หลังเปิด

ลำดับ	ชื่อตำแหน่งในการบริหารงาน สายงาน	ประเภทตำแหน่ง ระดับตำแหน่ง	จำนวน ทั้งหมด	จำนวนที่มีอยู่ปัจจุบัน		อัตราตำแหน่งที่คาดว่าจะต้องใช้ ในช่วงระยะเวลา ๓ ปี ข้างหน้า			อัตรากำลังคน เพิ่ม/ลด			ภาระค่าใช้จ่ายที่เพิ่มขึ้น (2)			ค่าใช้จ่ายรวม (3)		
				จำนวน (คน)	เงินเดือน (1)	2561	2562	2563	2561	2562	2563	2561	2562	2563	2561	2562	2563
1	ปลัด อบต. (นักบริหารงานท้องถิ่น)	บริหารท้องถิ่น ต้น	1	1	430,560	1	1	1	-	-	-	13,440	13,320	13,320	444,000	457,320	470,640
2	รองปลัด อบต. (นักบริหารงานท้องถิ่น)	บริหารท้องถิ่น ต้น	1	1	378,360	1	1	1	-	-	-	12,960	13,320	13,440	391,320	404,640	418,080
รวมปลัด อบต./รองปลัด อบต.			2	2	808,920	2	2	2	0	0	0	26,400	26,640	26,760	835,320	861,960	888,720
สำนักงานปลัด อบต. (01)																	
1	หัวหน้าสำนักปลัด (นักบริหารงานทั่วไป)	อำนวยการท้องถิ่น ต้น	1	1	324,600	1	1	1	-	-	-	11,280	11,760	11,880	335,880	347,640	359,520
2	นักจัดการงานทั่วไป	วิชาการ ชำนาญการ	1	1	245,280	1	1	1	-	-	-	8,400	8,880	8,640	253,680	262,560	271,200
3	นักทรัพยากรบุคคล	วิชาการ ชำนาญการ	1	1	229,230	1	1	1	-	-	-	11,280	11,760	18,120	293,880	229,230	247,350
4	นักวิเคราะห์นโยบายและแผน	วิชาการ ชำนาญการ	1	1	299,640	1	1	1	-	-	-	12,000	12,120	12,600	311,640	323,760	336,360
5	นักพัฒนาชุมชน	วิชาการ ชำนาญการ	1	1	262,560	1	1	1	-	-	-	8,640	8,880	9,000	271,200	280,080	289,080
6	เจ้าพนักงานธุรการ	ทั่วไป ชำนาญงาน	1	1	230,400	1	1	1	-	-	-	9,240	9,720	10,080	239,640	249,360	259,440
7	จพง.ป้องกันและบรรเทา สาธารณภัย	ทั่วไป ชำนาญงาน	1	1	172,960	1	1	1	-	-	-	9,000	172,960	21,000	216,720	172,960	193,960
8	ผช.นักวิเคราะห์นโยบาย และแผน	พนักงานจ้างตามภารกิจ (ผู้มีคุณวุฒิ)	1	1	180,000	1	1	1	-	-	-	8,640	8,880	9,240	188,640	197,520	206,760
9	ผช.เจ้าพนักงานพัฒนาชุมชน	พนักงานจ้างตามภารกิจ (ผู้มีคุณวุฒิ)	1	1	183,600	1	1	1	-	-	-	7,440	7,680	8,040	191,040	198,720	206,760
10	ผช.เจ้าพนักงานธุรการ	พนักงานจ้างตามภารกิจ (ผู้มีคุณวุฒิ)	1	1	155,280	1	1	1	-	-	-	6,240	6,480	6,720	161,520	168,000	174,720

11	พนักงานขับรถยนต์	พนักงานจ้างตามภารกิจ (ผู้มีทักษะ)	1	1	124,680	1	1	1	-	-	-	5,040	5,280	5,400	129,720	135,000	140,400
12	คนงานทั่วไป	พนักงานจ้างทั่วไป	1	1	108,000	1	1	1	-	-	-	0	0	0	108,000	108,000	108,000
13	คนงานทั่วไป	พนักงานจ้างทั่วไป	1	1	108,000	1	1	1	-	-	-	0	0	0	108,000	108,000	108,000
14	คนงานทั่วไป	พนักงานจ้างทั่วไป	1	1	108,000	1	1	1	-	-	-	0	0	0	108,000	108,000	108,000
รวมสำนักงานปลัด อบต.			14	14	2,732,230	14	14	14	0	-	0	97,200	255,520	291,480	2,950,920	2,691,310	3,009,550
กองคลัง (04)																	
1	ผู้อำนวยการกองคลัง (นักบริหารงานการคลัง)	อำนวยการท้องถิ่น ต้น	1	1	378,360	1	1	1	-	-	-	12,960	13,320	13,440	391,320	404,640	418,080
2	นักวิชาการเงินและบัญชี	วิชาการ ชำนาญการ	1	1	299,640	1	1	1	-	-	-	12,000	12,120	12,600	311,640	323,760	336,360
3	นักวิชาการคลัง	วิชาการ ชำนาญการ	1	1	258,000	1	1	1	-	-	-	8,760	9,000	8,760	266,760	275,760	284,520
4	เจ้าพนักงานพัสดุ	ทั่วไป ชำนาญงาน	1	1	285,840	1	1	1	-	-	-	10,920	11,160	11,040	291,240	302,400	313,440
5	เจ้าพนักงานจัดเก็บรายได้	ทั่วไป ปฏิบัติงาน/ชำนาญงาน	1	1	297,900	0	1	1	-	-	-	0	9,720	9,720	0	297,900	307,620
6	ผู้ช่วยเจ้าพนักงานธุรการ	พนักงานจ้างตามภารกิจ (ผู้มีคุณวุฒิ)	1	1	154,800	1	1	1	-	-	-	6,240	6,480	6,720	161,040	167,520	174,240
7	ผู้ช่วยเจ้าพนักงาน จัดเก็บรายได้	พนักงานจ้างตามภารกิจ (ผู้มีคุณวุฒิ)	1	1	138,000	1	1	1	-	-	-	0	5,520	5,760	138,000	143,520	149,280
8	คนงานทั่วไป	พนักงานจ้างทั่วไป	0	0	0	0	0	1	-	-	+1	0	0	0	0		108,000
รวมกองคลัง			7	7	1,812,540	6	7	8	0	0	+1	50,880	67,320	68,040	1,576,380	1,915,500	2,091,540
กองช่าง (05)																	
1	ผู้อำนวยการกองช่าง (นักบริหารงานช่าง)	อำนวยการท้องถิ่น ต้น	1	1	404,640	1	1	1	-	-	-	13,440	13,320	13,320	418,080	431,400	444,720
2	วิศวกรโยธา	วิชาการ ปฏิบัติการ/ชำนาญการ	1	1	355,320	0	1	1	-	-	-	0	12,000	12,000	0	355,320	367,320
3	นายช่างโยธา	ทั่วไป (อาวุโส)	1	1	232,920	1	1	1	-	-	-	10,920	11,040	11,160	243,840	254,880	266,040
4	คนงานทั่วไป	พนักงานจ้างทั่วไป	0	0	0	0	0	1	-	-	+1	0	0	0	0		108,000

5	คนงานทั่วไป	พนักงานจ้างทั่วไป	0	0	0	0	0	1	-	-	+1	0	0	0	0		108,000
รวมกองช่าง			3	3	992,880	2	3	5	0	0	+2	24,360	36,360	36,480	661,920	1,041,600	1,294,080

กองการศึกษา ศาสนา และวัฒนธรรม (08)																	
1	ผู้อำนวยการกองการศึกษา (นักบริหารงานการศึกษา)	ผู้อำนวยการท้องถิ่น ต้น	1	1	317,520	1	1	1	-	-	-	13,620	12,240	12,960	331,140	343,380	356,340
2	เจ้าพนักงานธุรการ	ทั่วไป ปฏิบัติงาน/ชำนาญงาน	1	1	297,900	1	1	1	-	-	-	0	9,720	9,720	0	297,900	307,620
3	ครู	คศ.1 คศ.2	1 2	1 2	- -	1 2	1 2	1 2	- -	- -	- -	- -	- -	- -	- -	- -	- -
4	ผู้ดูแลเด็ก	พนักงานจ้างตามภารกิจ (ผู้มีทักษะ)	1	1	44,040	1	1	1	-	-	-	6,360	6,600	6,840	50,400	57,000	63,840
5	ผู้ดูแลเด็ก	พนักงานจ้างตามภารกิจ (ผู้มีทักษะ)	1	1	41,040	1	1	1	-	-	-	6,240	6,480	6,720	47,280	53,760	60,480
6	ผู้ดูแลเด็ก	พนักงานจ้างตามภารกิจ (ผู้มีทักษะ)	1	1	41,040	1	1	1	-	-	-	6,240	6,480	6,720	47,280	53,760	60,480
รวมกองการศึกษา			7	7	741,540	7	8	8	0	0	0	32,460	41,520	42,960	594,180	805,800	848,760

(๔)	รวม		34	34	7,088,110	31	34	37	0	0	+3	230,100	427,360	465,720	6,618,720	7,316,170	8,132,650
(๕)	ประมาณการประโยชน์ตอบแทนอื่น 20%														1,323,744	1,463,234	1,626,530
(๖)	รวมเป็นค่าใช้จ่ายบุคคลทั้งสิ้น														7,942,464	8,779,404	9,759,180
(๗)	คิดเป็นร้อยละ 40 ของงบประมาณรายจ่ายประจำปี														26.36	28.32	29.98

หมายเหตุ : ฐานการคำนวณงบประมาณรายจ่ายประจำปี 2563 ให้ใช้ข้อบัญญัติงบประมาณรายจ่ายประจำปีงบประมาณ 2562 เพิ่มขึ้นอีกร้อยละ 5 เป็นฐานการคำนวณ

- งบประมาณการรายจ่ายประจำปี พ.ศ. 2562 ตั้งไว้ 31,000,000.-ล้านบาท

- ฐานการคำนวณงบประมาณรายจ่ายประจำปี พ.ศ.2563 ให้ประมาณการเพิ่มขึ้นร้อยละ 5 ของงบประมาณรายจ่ายประจำปี 2562

งบประมาณรายจ่ายประจำปี 2563 จำนวน 31,000,000 บาท = (31,000,000 x 5%) + 31,000,000 = 32,550,000

(ลงชื่อ)

(นายพจน์ มหารธรรม์)

ปลัดองค์การบริหารส่วนตำบลบัวสลี

ผู้ตรวจสอบ

(ลงชื่อ)

(นายชาติ สุภารัตน์)

นายกองค์การบริหารส่วนตำบลบัวสลี

ผู้รับรอง

-encl-

ว่างใหม่
ว่างใหม่
ว่างใหม่
ว่างใหม่

ว่างไหม

ว่างไหม

--

--

--

--

--

--

๑๑. บัญชีแสดงจัดคนลงสู่ตำแหน่งและการกำหนดเลขที่ตำแหน่งในส่วนราชการตามแผนอัตรากำลัง ๓ ปี พ.ศ. ๒๕๖๑ - ๒๕๖๓ (หลังเปิดกรอบฯ)

องค์การบริหารส่วนตำบลบัวสไล อำเภอมะลาว จังหวัดเชียงราย

ที่	ชื่อ-สกุล	คุณวุฒิการศึกษา	กรอบอัตรากำลังเดิม			กรอบอัตรากำลังใหม่			เงินเดือน *			หมายเหตุ
			เลขที่ตำแหน่ง	ตำแหน่ง	ระดับ	เลขที่ตำแหน่ง	ตำแหน่ง	ระดับ	เงินเดือน	เงินประจำตำแหน่ง	เงินเพิ่ม อื่นๆ/เงิน ค่าตอบแทน	
๑	นายพจน์ มหารธรรม์	ร.บ. (รัฐศาสตร์)	๑๒-๓-๐๐-๑๑๐๑-๐๐๑	นักบริหารงานท้องถิ่น	ต้น	๑๒-๓-๐๐-๑๑๐๑-๐๐๑	นักบริหารงานท้องถิ่น	ต้น	๔๑๖,๑๖๐ (๓๔,๖๘๐ X ๑๒)	๔๘,๐๐๐ (๔,๐๐๐ X ๑๒)	-	๔๖๔,๑๖๐
๒	นางสาวรัชนิพรธม กันธิยะ	ร.บ. (รัฐประศาสนศาสตร์)	๑๒-๓-๐๐-๑๑๐๑-๐๐๒	นักบริหารงานท้องถิ่น	ต้น	๑๒-๓-๐๐-๑๑๐๑-๐๐๒	นักบริหารงานท้องถิ่น	ต้น	๓๖๒,๔๐๐ (๓๐,๒๒๐ X ๑๒)	๔๒,๐๐๐ (๓,๕๐๐ X ๑๒)	-	๔๐๔,๔๐๐
๓	สำนักงานปลัด อบต. นายศิวกร ถูกจิตร	ร.บ. (รัฐศาสตร์)	๑๒-๓-๐๑-๒๑๐๑-๐๐๑	นักบริหารงานทั่วไป	ต้น	๑๒-๓-๐๑-๒๑๐๑-๐๐๑	นักบริหารงานทั่วไป	ต้น	๓๒๓,๗๖๐ (๒๖,๙๘๐ X ๑๒)	๔๒,๐๐๐ (๓,๕๐๐ X ๑๒)	-	๓๖๕,๗๖๐
๔	นายปกรณ์ จันทะรส	ศศ.บ. (การจัดการทั่วไป)	๑๒-๓-๐๑-๓๑๐๑-๐๐๑	นักจัดการงานทั่วไป	ชก.	๑๒-๓-๐๑-๓๑๐๑-๐๐๑	นักจัดการงานทั่วไป	ชก.	๒๗๖,๙๖๐ (๒๓,๐๘๐ X ๑๒)	-	-	๒๗๖,๙๖๐
๕	นางเอี่ยมศรี แวนไว	ร.บ. (รัฐประศาสนศาสตร์)	๑๒-๓-๐๑-๓๑๐๒-๐๐๑	นักทรัพยากรบุคคล	ชก.	๑๒-๓-๐๑-๓๑๐๒-๐๐๑	นักทรัพยากรบุคคล	ชก.	๒๕๔,๗๐๐ (๒๕,๔๗๐ X ๑๐)	-	-	๒๕๔,๗๐๐
๖	นางสาวดวงใจ ใจเที่ยง	ร.บ.ม. (รัฐประศาสนศาสตร์)	๑๒-๓-๐๑-๓๑๐๓-๐๐๑	นักวิเคราะห์นโยบาย และแผน	ชก.	๑๒-๓-๐๑-๓๑๐๓-๐๐๑	นักวิเคราะห์นโยบาย และแผน	ชก.	๑๗๔,๖๖๐ (๒๙,๑๑๐ X ๖)	-	-	๑๗๔,๖๖๐
๗	ว่าที่ร้อยตรีณัฐพล ประกอบ	วท.บ. (เทคโนโลยีคอมพิวเตอร์)	๑๒-๓-๐๑-๓๘๐๑-๐๐๑	นักพัฒนาชุมชน	ชก.	๑๒-๓-๐๑-๓๘๐๑-๐๐๑	นักพัฒนาชุมชน	ชก.	๒๗๔,๖๘๐ (๒๒,๙๘๐ X ๑๒)	-	-	๒๗๔,๖๘๐
๘	นางมัลลิกา ทองใบ	ศศ.บ. (การจัดการทั่วไป)	๑๒-๓-๐๑-๔๑๐๑-๐๐๑	เจ้าพนักงานธุรการ	ชง.	๑๒-๓-๐๑-๔๑๐๑-๐๐๑	เจ้าพนักงานธุรการ	ชง.	๒๕๔,๒๘๐ (๒๑,๑๙๐ X ๑๒)	-	-	๒๕๔,๒๘๐
๙	นายสุรียัน เต็มกัณฑ์	ร.บ. (รัฐประศาสนศาสตร์)	๑๒-๓-๐๑-๔๘๐๕-๐๐๑	เจ้าพนักงานป้องกัน และบรรเทาสาธารณภัย	ชง.	๑๒-๓-๐๑-๔๘๐๕-๐๐๑	เจ้าพนักงานป้องกันและ บรรเทาสาธารณภัย	ชง.	๑๗๒,๙๖๐ (๒๑,๖๒๐ X ๘)	-	-	๑๗๒,๙๖๐

ที่	ชื่อ-สกุล	คุณวุฒิการศึกษา	กรอบอัตรากำลังเดิม			กรอบอัตรากำลังใหม่			เงินเดือน *			หมายเหตุ
			เลขที่ตำแหน่ง	ตำแหน่ง	ระดับ	เลขที่ตำแหน่ง	ตำแหน่ง	ระดับ	เงินเดือน	เงินประจำตำแหน่ง	เงินเพิ่มอื่นๆ/เงินค่าตอบแทน	
๑๐	-	-	-	ผู้ช่วยนักวิเคราะห์นโยบายและแผน	(คุณวุฒิ)	-	ผู้ช่วยนักวิเคราะห์นโยบายและแผน	(คุณวุฒิ)	๒๑๓,๓๖๐ (๑๗,๓๘๐X๑๒)	-	-	ว่างเดิม
๑๑	นางสาวสุพัตรา สลีสองสม	ศศ.บ. (การพัฒนาชุมชน)	-	ผู้ช่วยเจ้าพนักงานพัฒนาชุมชน	(คุณวุฒิ)	-	ผู้ช่วยเจ้าพนักงานพัฒนาชุมชน	(คุณวุฒิ)	๑๘๓,๖๐๐ (๑๕,๓๐๐ X ๑๒)	-	-	๑๘๓,๖๐๐
๑๒	นางสาวลภัสสรดา สุภาชนะ	ศศ.บ. (การจัดการทั่วไป)	-	ผู้ช่วยเจ้าพนักงานธุรการ	(คุณวุฒิ)	-	ผู้ช่วยเจ้าพนักงานธุรการ	(คุณวุฒิ)	๑๕๕,๒๘๐ (๑๒,๙๔๐ X ๑๒)	-	-	๑๕๕,๒๘๐
๑๓	นายถนัด วงษา	ปวส. (ช่างยนต์)	-	พนักงานขับรถยนต์	(ทักษะ)	-	พนักงานขับรถยนต์	(ทักษะ)	๑๒๔,๖๘๐ (๑๐,๓๘๐ X ๑๒)	-	-	๑๒๔,๖๘๐
๑๔	นายชำนาญ ก้อนนาค	มัธยมศึกษาปีที่ ๖	-	คนงานทั่วไป	(ทั่วไป)	-	คนงานทั่วไป	(ทั่วไป)	๑๐๘,๐๐๐ (๙,๐๐๐ X ๑๒)	-	-	-
๑๕	นางมาติกา พรหมมาลา	ประถมศึกษาปีที่ ๖	-	คนงานทั่วไป	(ทั่วไป)	-	คนงานทั่วไป	(ทั่วไป)	๑๐๘,๐๐๐ (๙,๐๐๐ X ๑๒)	-	-	-
๑๖	นายสุริยันต์ เสนางาม	บธ.บ. (บัญชี)	-	คนงานทั่วไป	(ทั่วไป)	-	คนงานทั่วไป	(ทั่วไป)	๑๐๘,๐๐๐ (๙,๐๐๐ X ๑๒)	-	-	-
๑๗	กองคลัง นางสาวสุพัฒน์ตรา มะโนส	บธ.ม. (การจัดการทั่วไป)	๑๒-๓-๐๔-๒๑๐๒-๐๐๑	นักบริหารงานการคลัง	ต้น	๑๒-๓-๐๔-๒๑๐๒-๐๐๑	นักบริหารงานการคลัง	ต้น	๓๒๓,๗๖๐ (๒๖,๙๘๐X ๑๒)	๔๒,๐๐๐ (๓,๕๐๐ X ๑๒)	-	๓๖๕,๗๖๐
๑๘	นางสาวรัตติกาล แสงคำมา	บธ.ม. (การจัดการทั่วไป)	๑๒-๓-๐๔-๓๒๐๑-๐๐๑	นักวิชาการเงินและบัญชี	ชก.	๑๒-๓-๐๔-๓๒๐๑-๐๐๑	นักวิชาการเงินและบัญชี	ชก.	๓๒๙,๗๖๐ (๒๗,๔๘๐ X ๑๒)	-	-	๓๒๙,๗๖๐
๑๙	นางสุกัญญา ศิริถิ่นพยัคฆ์	บธ.บ. (บัญชี)	๑๒-๓-๐๔-๓๒๐๒-๐๐๑	นักวิชาการคลัง	ชก.	๑๒-๓-๐๔-๓๒๐๒-๐๐๑	นักวิชาการคลัง	ชก.	๒๘๒,๖๐๐ (๒๓,๕๕๐ X ๑๒)	-	-	๒๘๒,๖๐๐
๒๐	นางสาวยุพา แพงการिया	บธ.บ. (บัญชี)	๑๒-๓-๐๔-๔๒๐๓-๐๐๑	เจ้าพนักงานพัสดุ	ชง.	๑๒-๓-๐๔-๔๒๐๓-๐๐๑	เจ้าพนักงานพัสดุ	ชง.	๒๘๕,๘๔๐ (๒๓,๘๒๐X ๑๒)	-	-	๒๘๕,๘๔๐

ที่	ชื่อ-สกุล	คุณวุฒิการศึกษา	กรอบอัตราเก่าเดิม			กรอบอัตรากำลังใหม่			เงินเดือน *			หมายเหตุ
			เลขที่ตำแหน่ง	ตำแหน่ง	ระดับ	เลขที่ตำแหน่ง	ตำแหน่ง	ระดับ	เงินเดือน	เงินประจำตำแหน่ง	เงินเพิ่มอื่นๆ/เงินค่าตอบแทน	
๒๑	-	-	๑๒-๓-๐๔-๔๒๐๔-๐๐๑	เจ้าพนักงานจัดเก็บรายได้	ปง./ชง.	๑๒-๓-๐๔-๔๒๐๔-๐๐๑	เจ้าพนักงานจัดเก็บรายได้	ปง./ชง.	๒๙๗,๙๐๐ (๒๔,๘๒๕x๑๒)	-	-	ว่างใหม่
๒๒	นางนุชรินทร์ นามวงศ์	บธ.บ. (บัญชี)	-	ผู้ช่วยเจ้าพนักงานธุรการ	(คุณวุฒิ)	-	ผู้ช่วยเจ้าพนักงานธุรการ	(คุณวุฒิ)	๑๕๔,๘๐๐ (๑๒,๙๐๐ X ๑๒)	-	-	๑๕๔,๘๐๐
๒๓	นางสาวสุภัทสร ผาพญู	ปวช. (การบัญชี)	-	ผู้ช่วยเจ้าพนักงานจัดเก็บรายได้	(คุณวุฒิ)	-	ผู้ช่วยเจ้าพนักงานจัดเก็บรายได้	(คุณวุฒิ)	๑๑๒,๘๐๐ (๙,๔๐๐ X ๑๒)	-	-	๑๑๒,๘๐๐
๒๔	-	-	-	-	-	-	พนักงานจ้างทั่วไป คนงานทั่วไป	-	-	-	-	ว่างใหม่
๒๕	กองช่าง นายเสน่ห์ อุปละ	วศ.ม. (บริหารงานก่อสร้าง)	๑๒-๓-๐๕-๒๑๐๓-๐๐๑	นักบริหารงานช่าง	ต้น	๑๒-๓-๐๕-๒๑๐๓-๐๐๑	นักบริหารงานช่าง	ต้น	๓๙๖,๐๐๐ (๓๓,๐๐๐ X ๑๒)	๕๒,๐๐๐ (๓,๕๐๐ X ๑๒)	-	๔๓๘,๐๐๐
๒๖	-	-	๑๒-๓-๐๕-๓๗๐๑-๐๐๑	วิศวกรโยธา	ปก./ชก.	๑๒-๓-๐๕-๓๗๐๑-๐๐๑	วิศวกรโยธา	ปก./ชก.	๓๕๕,๓๒๐ (๒๙,๖๑๐x๑๒)	-	-	ว่างใหม่
๒๗	นายธานี ไชยแก้ว	วท.บ. (เทคโนโลยีก่อสร้าง)	๑๒-๓-๐๕-๔๗๐๑-๐๐๑	นายช่างโยธา	อส.	๑๒-๓-๐๕-๔๗๐๑-๐๐๑	นายช่างโยธา	อส.	๒๖๖,๐๔๐ (๒๒,๑๗๐ X ๑๒)	-	-	๒๖๖,๐๔๐
๒๘	-	-	-	-	-	-	พนักงานจ้างทั่วไป (คนงานทั่วไป)	-	-	-	-	ว่างใหม่
๒๙	-	-	-	-	-	-	พนักงานจ้างทั่วไป (คนงานทั่วไป)	-	-	-	-	ว่างใหม่
๓๐	กองการศึกษา นางสาวทัศนีย์ ระวังของ	ศษ.ม. (การบริหารการศึกษา)	๑๒-๓-๐๘-๒๑๐๗-๐๐๑	นักบริหารงาน	ต้น	๑๒-๓-๐๘-๒๑๐๗-๐๐๑	นักบริหารงาน	ต้น	๑๘๕,๒๒๐ (๒๖,๔๖๐x๑๒)	๒๔,๕๐๐ (๓,๕๐๐ X ๗)	-	๒๒๗,๒๒๐
๓๑	-	-	๑๒-๓-๐๑-๔๑๐๑-๐๐๒	เจ้าพนักงานธุรการ	ปง./ชง.	๑๒-๓-๐๑-๔๑๐๑-๐๐๒	เจ้าพนักงานธุรการ	ปง./ชง.	๒๙๗,๙๐๐ (๒๔,๘๒๕x๑๒)	-	-	๒๙๗,๙๐๐ (ว่างใหม่)

ที่	ชื่อ-สกุล	คุณวุฒิการศึกษา	กรอบอัตราเก่าดั้งเดิม			กรอบอัตรากำลังใหม่			เงินเดือน *			หมายเหตุ
			เลขที่ตำแหน่ง	ตำแหน่ง	ระดับ	เลขที่ตำแหน่ง	ตำแหน่ง	ระดับ	เงินเดือน	เงินประจำตำแหน่ง	เงินเพิ่มอื่นๆ/เงินค่าตอบแทน	
๓๒	นางไพบุลย์ คำแก่น	ค.บ. (การศึกษาปฐมวัย ๕ ปี)	๑๒-๓-๐๘-๒๒๐๔-๗๔๖	ครู	(คศ.๑)	๑๒-๓-๐๘-๒๒๐๔-๗๔๖	ครู	(คศ.๑)	-	-	-	เงินอุดหนุน
๓๓	นางสาววิภาภรณ์ โนใจ	ศษ.ม. (การบริหารการศึกษา)	๑๒-๓-๐๘-๒๒๐๔-๗๔๗	ครู	(คศ.๒)	๑๒-๓-๐๘-๒๒๐๔-๗๔๗	ครู	(คศ.๒)	-	-	-	เงินอุดหนุน
๓๔	นางสาวชนิตา ไชยวุฒิ	ศษ.ม. (การบริหารการศึกษา)	๑๒-๓-๐๘-๒๒๐๔-๗๔๘	ครู	(คศ.๒)	๑๒-๓-๐๘-๒๒๐๔-๗๔๘	ครู	(คศ.๒)	-	-	-	เงินอุดหนุน
๓๕	นางระดาวัล ผามั่ง	ค.บ. (การศึกษาปฐมวัย ๕ ปี)	-	ผู้ดูแลเด็ก	(ทักษะ)	-	ผู้ดูแลเด็ก	(ทักษะ)	-	-	-	เงินอุดหนุน
๓๖	นางวิไลพร สืบคำเปียง	ค.บ. (การศึกษาปฐมวัย ๕ ปี)	-	ผู้ดูแลเด็ก	(ทักษะ)	-	ผู้ดูแลเด็ก	(ทักษะ)	-	-	-	เงินอุดหนุน
๓๗	นางวไลลักษณ์ บุญรัตน์	ค.บ. (การศึกษาปฐมวัย ๕ ปี)	-	ผู้ดูแลเด็ก	(ทักษะ)	-	ผู้ดูแลเด็ก	(ทักษะ)	-	-	-	เงินอุดหนุน

